



НАСЛЕДИЕ
Реставрационно-строительная компания

**ОБЩЕСТВО С ОГРАНИЧЕННОЙ
ОТВЕТСТВЕННОСТЬЮ
РСК «НАСЛЕДИЕ»**

СРО СОЮЗ «ГАПП»
ГАП-СЧ-6452925362-324-17 от 21.06.2017г.
Свидетельство о допуске
№0324.01-2017-6452925362-П-038 от 21.06.2017г.

Ассоциация СРО «Нефтегазизыскания-Альянс»
СРО-И-025-280120
Регистрационный номер №357 от 02.07.2020г.

Лицензия №МКРФ 03115 от 28.12.2015г.

Заказчик - Муниципальное бюджетное учреждение «Музей истории города Обнинска»

«Проведение работ по приспособлению объекта культурного наследия регионального значения «Дом, в котором жили и работали художники Поленов Василий Дмитриевич и Серов Валентин Александрович и в период строительства атомной электростанции Курчатов Игорь Васильевич, 1901, 1954 гг.» для современного использования (для размещения учреждения культуры) по адресу: Калужская область, г. Обнинск, ул. Пирогова, д.1»

НАУЧНО-ПРОЕКТНАЯ ДОКУМЕНТАЦИЯ

Раздел 3 «Проект реставрации и приспособления»

Стадия 1 «Эскизный проект»

Подраздел 3 «Конструктивные и объемно-планировочные решения»

0137200001220005158-ЭП.КР

Том 3.1.3

Подраздел 4 «Схема планировочной организации земельного участка»

0137200001220005158-ЭП.ПЗУ

Том 3.1.4



НАСЛЕДИЕ
Реставрационно-строительная компания

**ОБЩЕСТВО С ОГРАНИЧЕННОЙ
ОТВЕТСТВЕННОСТЬЮ
РСК «НАСЛЕДИЕ»**

СРО СОЮЗ «ГАПП»
ГАП-СЧ-6452925362-324-17 от 21.06.2017г.
Свидетельство о допуске
№0324.01-2017-6452925362-П-038 от 21.06.2017г.

Ассоциация СРО «Нефтегазизыскания-Альянс»
СРО-И-025-280120
Регистрационный номер №357 от 02.07.2020г.

Лицензия №МКРФ 03115 от 28.12.2015г.

Заказчик - Муниципальное бюджетное учреждение «Музей истории города Обнинска»

«Проведение работ по приспособлению объекта культурного наследия регионального значения «Дом, в котором жили и работали художники Поленов Василий Дмитриевич и Серов Валентин Александрович и в период строительства атомной электростанции Курчатов Игорь Васильевич, 1901,1954 гг.» для современного использования (для размещения учреждения культуры) по адресу: Калужская область, г. Обнинск, ул. Пирогова, д.1»

НАУЧНО-ПРОЕКТНАЯ ДОКУМЕНТАЦИЯ

Раздел 3 «Проект реставрации и приспособления»

Стадия 1 «Эскизный проект»

Подраздел 3 «Конструктивные и объемно-планировочные решения»

0137200001220005158-ЭП.КР

Том 3.1.3

Подраздел 4 «Схема планировочной организации земельного участка»

0137200001220005158-ЭП.ПЗУ

Том 3.1.4

Директор _____ Иванкин А.М.

Главный инженер проекта _____ Иванкин А.М.

Главный архитектор проекта _____ Леонтьева Е.Н.

Саратов 2020

Содержание тома

Обозначение	Наименование	Стр.
013720000122000 5158-СП	Состав научно-проектной документации	3-5
013720000122000 5158-ЭП.КР	Графическая часть	6-22
	Лист 1 План подвального этажа. Картограмма дефектов и повреждений, расположение мест усиления проемов.	6
	Лист 2 План 1-го этажа. Картограмма дефектов и повреждений, расположение мест усиления проемов.	7
	Лист 3 План 2-го этажа. Картограмма дефектов и повреждений, расположение мест усиления проемов.	8
	Лист 4 Фасад А - М. Картограмма дефектов и повреждений, расположение мест усиления проемов.	9
	Лист 5 Фасад М - А. Картограмма дефектов и повреждений, расположение мест усиления проемов.	10
	Лист 6 Фасад 1 - 10. Фрагмент фасада 3/1 - 6/1. Картограмма дефектов и повреждений, расположение мест усиления проемов.	11
	Лист 7 Фасад 10 - 1. Фрагмент фасада 3/1 - 6/1. Картограмма дефектов и повреждений, расположение мест усиления проемов.	12
	Лист 8 План подвального этажа. Схема устройства вертикальной гидроизоляции фундаментов. Схема восстановления кладки стен подвала	13
	Лист 9 План подвального этажа. Схема расположения устраиваемых балок перекрытия	14
	Лист 10 План 1-го этажа. Схема раскладки балок перекрытия	15
	Лист 11 План 2-го этажа. Схема раскладки балок перекрытия	16
	Лист 12 Схема надстройки башни	17
	Лист 13 Устройство лестницы и площадок башни.	18
	Лист 14 Конструкция крыши башни	19
	Лист 15 Схема расположения восстанавливаемых элементов стропильной системы	20

Согласовано

Взам. инв. №

Подпись и дата

Инв. № подл.

0137200001220005158-ЭП-С

Изм.	Колуч.	Лист	№ док.	Подпись	Дата
Разработал	Леонтьева			12.20	
ГИП	Иванкин			12.20	
ГАП	Леонтьева			12.20	
Н. контр.	Лозгачёв			12.20	

Содержание тома 3.1

Стадия	Лист	Листов
ЭП	1	1

ООО РСК «НАСЛЕДИЕ»
г. Саратов, Вавилова 51Б
(8452) 50-42-77, 77-55-29

		3
	Лист 16 План кровли М 1:100	21
	Лист 17 Схема расположения прямков здания	22
013720000122000 5158-ЭП.ПЗУ	Графическая часть	23-26
	Лист 1 Ситуационный план. М 1:5000	23
	Лист 2 Схема планировочной организации земельного участка. М 1:500	24
	Лист 3 Разбивочный план. М 1:500	25
	Лист 4 План благоустройства территории. М 1:500	26

Инов. № подл.	Взам. инв. №
Подпись и дата	

							0137200001220005158-ЭП-С	Лист
								2
Изм.	Колуч.	Лист	№док.	Подпись	Дата			

Состав научно-проектной документации

Номер тома	Обозначение	Наименование	Примечание
Раздел 1 «Предварительные работы»			
1.1	0137200001220005 158 - ИРД	Подраздел 1 «Исходно-разрешительная документация»	
1.2	0137200001220005 158 - ПИ	Подраздел 2 «Предварительные исследования»	
Раздел 2 «Комплексные научные исследования»			
2.1	0137200001220005 158 - ИБИ	Подраздел 1 «Историко-архивные и библиографические исследования»	
		Подраздел 2 «Историко-архитектурные натурные исследования»	
2.2.1	0137200001220005 158 - ИНИ1	Часть 1 Текстовая часть	
2.2.2	0137200001220005 158 - ИНИ2	Часть 2 Графическая часть «Экстерьер»	
2.2.3	0137200001220005 158 - ИНИ3	Часть 3 Графическая часть «Интерьеры»	
		Подраздел 3 «Инженерно - технические исследования»	
2.3.1	0137200001220005 158 - ИТИ1	Часть 1 Текстовая часть	
2.3.2	0137200001220005 158 - ИТИ2	Часть 2 Графическая часть	
2.4	0137200001220005 158 - ИГДИ	Подраздел 4 «Инженерно - геодезические изыскания»	
2.5	0137200001220005 158 - ИГИ	Подраздел 5 «Инженерно - геологические изыскания»	
2.6	0137200001220005 158 - ИГМИ	Подраздел 6 «Инженерно - гидрометеорологические изыскания»	
2.7	0137200001220005 158 - ИЭИ	Подраздел 7 «Инженерно - экологические изыскания»	
2.8	0137200001220005 158 - АИ	Подраздел 8 «Археологические изыскания»	
2.9	0137200001220005 158 - ОКНИ	Подраздел 9 «Отчёт по комплексным научным исследованиям»	

Согласовано

Взам. инв. №

Подпись и дата

Инв. № подл.

0137200001220005158-СП

Изм.	Колуч.	Лист	№ док.	Подпись	Дата
Разработал	Иванкин			<i>Иванкин</i>	12.20
ГИП	Иванкин			<i>Иванкин</i>	12.20
Н. контр.	Лозгачёв			<i>Лозгачёв</i>	12.20

Состав научно - проектной документации

Стадия	Лист	Листов
ЭП	1	3
ООО РСК «НАСЛЕДИЕ»		
г. Саратов, Вавилова 51Б (8452) 50-42-77, 77-55-29		

Раздел 3 «Проект реставрации и приспособления»

Стадия 1 «Эскизный проект»

3.1.1

0137200001220005
158 - ЭП.ПЗ**Подраздел 1 «Пояснительная записка с обоснованием проектных решений»****Подраздел 2 «Архитектурные решения»**

3.1.2.1

0137200001220005
158 - ЭП.АР1**Часть 1 Графическая часть «Экстерьер»**

3.1.2.2

0137200001220005
158 - ЭП.АР2**Часть 2 Графическая часть «Интерьеры»**

3.1.3

0137200001220005
158 - ЭП.КР**Подраздел 3 «Конструктивные и объемно-планировочные решения»**

3.1.4

0137200001220005
158 - ЭП.ПЗУ**Подраздел 4 «Схема планировочной организации земельного участка»**

Стадия 2 «Проект»

3.2.1

0137200001220005
158 - ПЗ**Раздел 1 «Пояснительная записка»**

3.2.2

0137200001220005
158 - ПЗУ**Раздел 2 «Схема планировочной организации земельного участка»****Раздел 3 «Архитектурные решения»**

3.2.3.1

0137200001220005
158 - АР1**Часть 1 Текстовая часть**

3.2.3.2

0137200001220005
158 - АР2**Часть 2 Графическая часть «Экстерьер»**

3.2.3.3

0137200001220005
158 - АР3**Часть 3 Графическая часть «Интерьеры»**

3.2.4

0137200001220005
158 - КР**Раздел 4 «Конструктивные и объемно планировочные решения»**

Раздел 5 «Сведения об инженерном оборудовании, о сетях инженерно-технического обеспечения, перечень инженерно-технических мероприятий, содержание технологических решений»

3.2.5.1

0137200001220005
158 - ИОС1**Подраздел 1 «Система электроснабжения»**

3.2.5.2

0137200001220005
158 - ИОС2**Подраздел 2 «Система водоснабжения»**

3.2.5.3

0137200001220005
158 - ИОС3**Подраздел 3 «Система водоотведения»**

3.2.5.4

0137200001220005
158 - ИОС4**Подраздел 4 «Отопление, вентиляция и кондиционирование воздуха, дымоудаление»**

Взам. инв. №

Подпись и дата

Инв. № подл.

Лист

0137200001220005158-СП

2

Изм.	Колуч.	Лист	№ док.	Подпись	Дата

						5						
3.2.5.5	0137200001220005 158 - ИОС5	Подраздел 5 «Сети связи»										
		Подраздел 6 «Система газоснабжения»				Не разра- батывается в соответ- ствии ТЗ						
3.2.5.7	0137200001220005 158 - ИОС7	Подраздел 7 «Технологические решения»										
3.2.6	0137200001220005 158 - ПОР	Раздел 6 «Проект организации реставрации»										
		Раздел 7 «Проект организации работ по сносу или демонтажу объектов капитального строительства»				Не разра- батывается в соответ- ствии ТЗ						
3.2.8	0137200001220005 158 - ООС	Раздел 8 «Перечень мероприятий по охране окружающей среды»										
3.2.9	0137200001220005 158 - ПБ	Раздел 9 «Мероприятия по обеспечению пожарной безопасности»										
3.2.10	0137200001220005 158 - ОДИ	Раздел 10 «Мероприятия по обеспечению доступа инвалидов и малоподвижных групп населения к объектам капитального строительства»										
3.2.10.1	0137200001220005 158 - ЭЭ	Раздел 10.1 «Мероприятия по обеспечению соблюдения требований энергетической эффективности и требований оснащенности зданий, строений и сооружений приборами учета используемых энергетических ресурсов»										
3.2.11	0137200001220005 158 - СМ	Раздел 11 «Смета на проведение работ по сохранению объекта культурного наследия»										
		Раздел 12 «Иная документация в случаях, предусмотренных федеральными законами»										
3.2.12.1	0137200001220005 158 - ГОЧС	Подраздел 12.1 «Перечень мероприятий по гражданской обороне, мероприятий по предупреждению чрезвычайных ситуаций природного и техногенного характера»										
3.2.12.2	0137200001220005 158 - АТЗ	Подраздел 12.2 «Обеспечение антитеррористической защищенности зданий и сооружений»										
3.2.12.3	0137200001220005 158 - ТБЭ	Подраздел 12.3 «Требования к обеспечению безопасной эксплуатации объектов капитального строительства»										
3.2.13	0137200001220005 158 - 3D	Раздел 13 «3D-визуализация»										
<table border="1"> <tr> <td style="writing-mode: vertical-rl; transform: rotate(180deg);">Изм.</td> <td style="writing-mode: vertical-rl; transform: rotate(180deg);">Колуч.</td> <td style="writing-mode: vertical-rl; transform: rotate(180deg);">Лист</td> <td style="writing-mode: vertical-rl; transform: rotate(180deg);">№ док.</td> <td style="writing-mode: vertical-rl; transform: rotate(180deg);">Подпись</td> <td style="writing-mode: vertical-rl; transform: rotate(180deg);">Дата</td> </tr> </table>						Изм.	Колуч.	Лист	№ док.	Подпись	Дата	0137200001220005158-СП Лист 3
Изм.	Колуч.	Лист	№ док.	Подпись	Дата							

Взам. инв. №

Подпись и дата

Инв. № подл.

План подвального этажа

Условные обозначения:

- Трещины в конструкциях стен и перекрытий;
- Величина раскрытия трещин, мм;
- Разрушение/выкрашивание кирпичной кладки;
- Глубина повреждений кирпичной кладки, мм;
- Трещины в штукатурном слое;
- Замачивание стен и перекрытий;
- Отпадение штукатурного слоя стен и перекрытий;
- Повреждение гнилью деревянных конструкций перекрытий;
- Биоповреждения штукатурной отделки и кирпичной кладки;
- Участки требующие усиления;
- Места вскрытия шурфов;
- Места испытания конструкций;
- № и направление фотофиксации.

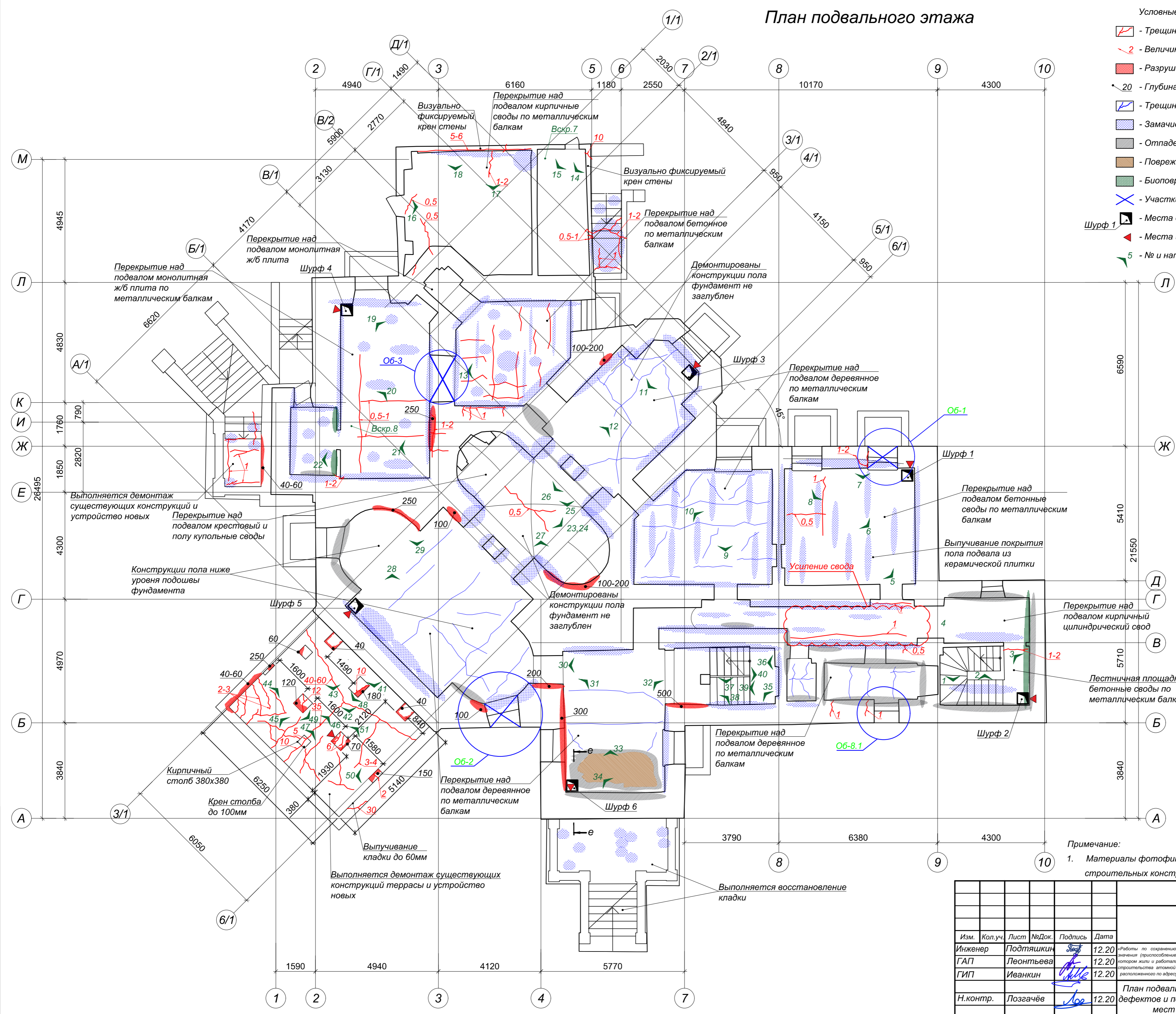

Примечание:
1. Материалы фотофиксации см. Технический отчет о состоянии строительных конструкций

0137200001220005158-ЭП.КР					
Муниципальное бюджетное учреждение «Музей истории города Обнинска»					
Изм.	Кол.уч.	Лист	№Док.	Подпись	Дата
Инженер		Подтяшкин		<i>[Signature]</i>	12.20
ГАП		Леонтьева		<i>[Signature]</i>	12.20
ГИП		Иванкин		<i>[Signature]</i>	12.20
Н.контр.		Лозгачёв		<i>[Signature]</i>	12.20
План подвального этажа. Картограмма дефектов и повреждений, расположение мест усиления проемов.					ЭП
					Лист
					Листов
					17

Име. № подл. Подпись и дата. Взам. инв. №

План 1-го этажа

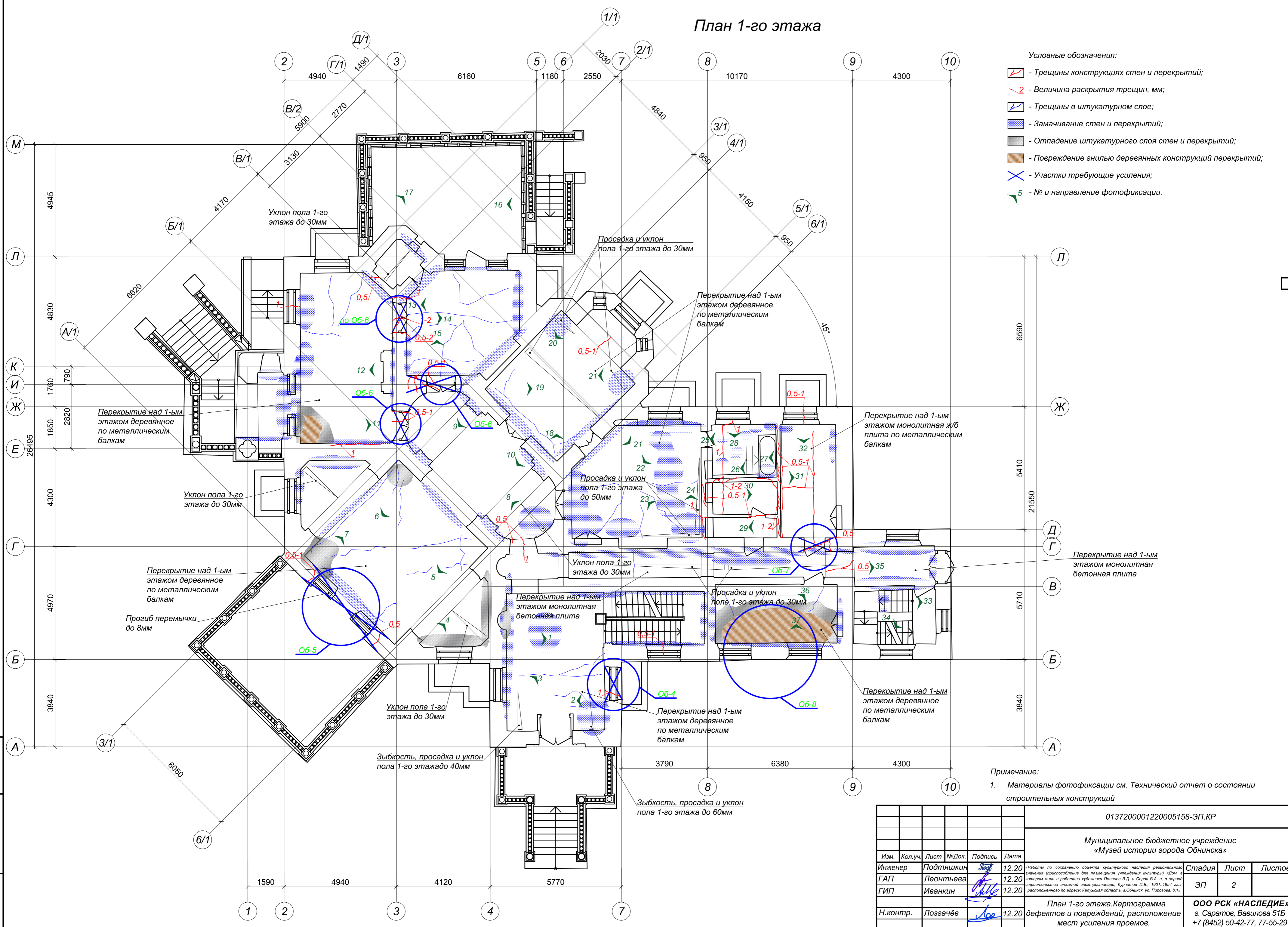

- Условные обозначения:
- Трещины конструкциях стен и перекрытий;
 - Величина раскрытия трещин, мм;
 - Трещины в штукатурном слое;
 - Замачивание стен и перекрытий;
 - Отпадение штукатурного слоя стен и перекрытий;
 - Повреждение гнилью деревянных конструкций перекрытий;
 - Участки требующие усиления;
 - № и направление фотофиксации.

Примечание:
1. Материалы фотофиксации см. Технический отчет о состоянии строительных конструкций

0137200001220005158-ЭП.КР					
Муниципальное бюджетное учреждение «Музей истории города Обнинска»					
Изм.	Кол.уч.	Лист	№Док.	Подпись	Дата
Инженер	Подтяшкин	12.20		<i>[Signature]</i>	12.20
ГАП	Леонтьева	12.20		<i>[Signature]</i>	12.20
ГИП	Иванкин	12.20		<i>[Signature]</i>	12.20
Н.контр.	Лозгачёв	12.20		<i>[Signature]</i>	12.20
План 1-го этажа Картограмма дефектов и повреждений, расположение мест усиления проемов.					ЭП
ООО РСК «НАСЛЕДИЕ» г. Саратов, Вавилова 51Б +7 (8452) 50-42-77, 77-55-29					Лист 2
					Листов

Име. № подл.	Подпись и дата	Взам. инв. №

План 2-го этажа

План башни

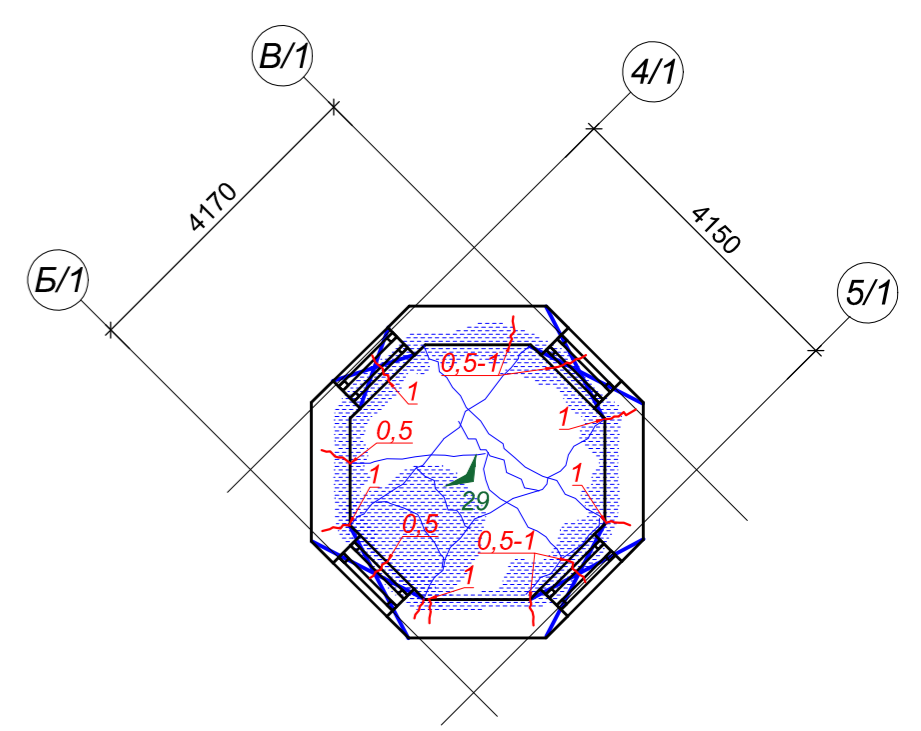
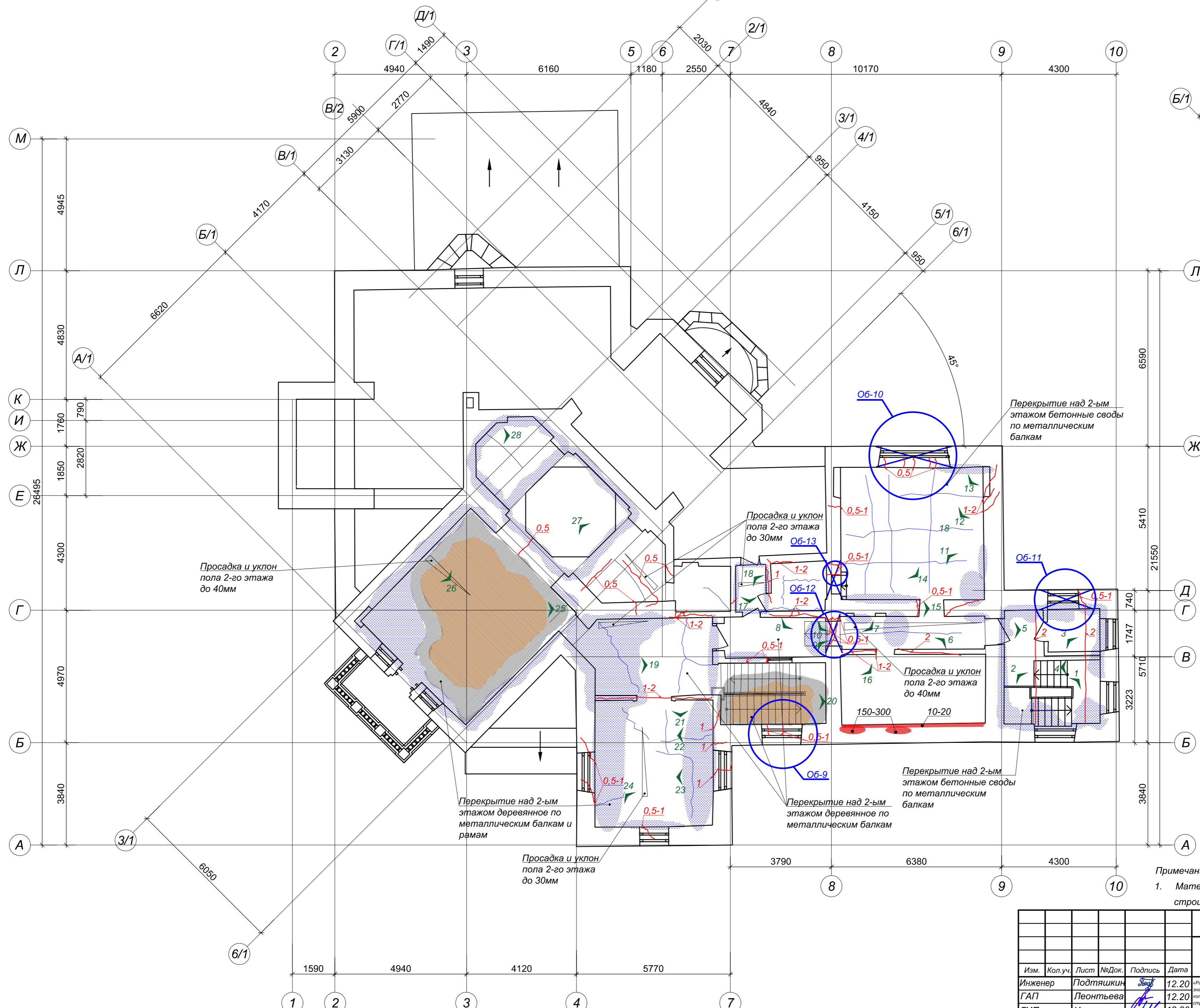

- Условные обозначения:
- Трещины конструкций стен и перекрытий;
 - Величина раскрытия трещин, мм;
 - Разрушение/выкрашивание кирпичной кладки;
 - Глубина поврежденных кирпичной кладки, мм;
 - Трещины в штукатурном слое перекрытий;
 - Замачивание стен и перекрытий;
 - Отпадение штукатурного слоя стен и перекрытий;
 - Повреждение энцлю деревянных конструкций перекрытий;
 - Участки требующие усиления;
 - № и направление фотофиксации.

Примечание:
1. Материалы фотофиксации см. Технический отчет о состоянии строительных конструкций

Име. № подл. Подпись и дата. Взам. инв. №

0137200001220005158-ЭП.КР											
Муниципальное бюджетное учреждение «Музей истории города Обнинска»											
Изм.	Кол.уч.	Лист	№Док.	Подпись	Дата						
Инженер	Подтяшкин	12.20			12.20						
ГАП	Леонтьева	12.20			12.20						
ГИП	Иванкин	12.20			12.20						
Н.контр.	Лозгачёв	12.20			12.20						
План 2-го этажа. Картограмма дефектов и повреждений, расположение мест усиления проемов.					<table border="1"> <tr> <td>Стадия</td> <td>Лист</td> <td>Листов</td> </tr> <tr> <td>ЭП</td> <td>3</td> <td></td> </tr> </table>	Стадия	Лист	Листов	ЭП	3	
Стадия	Лист	Листов									
ЭП	3										
ООО РСК «НАСЛЕДИЕ» г. Саратов, Вавилова 51Б +7 (8452) 50-42-77, 77-55-29					Формат А2						

Фасад А - М

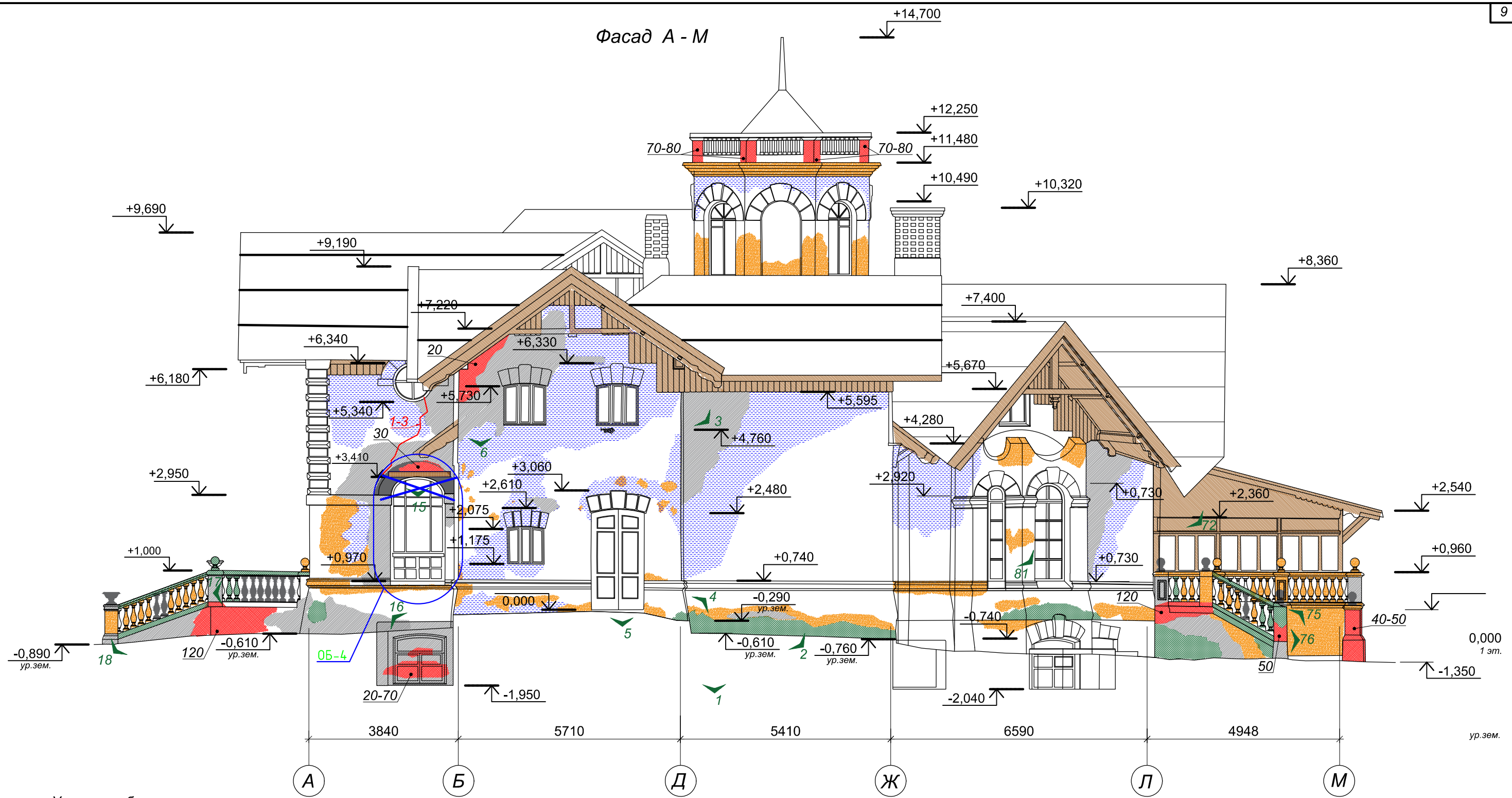

Условные обозначения:

- Разрушение, размораживание, выкрашивание кирпичной кладки и выветривание шовного раствора;
- 20 - Глубина поврежденной кирпичной кладки, мм;
- Замачивание поверхности фасадов;
- Деструкция / отпадение штукатурного слоя;
- Утраты тянутых и лепных, декоративных элементов фасадов;
- Отслоение окрасочных слоев;
- Биоповреждения штукатурной отделки и кирпичной кладки;
- Повреждение гнилью элементов деревянного карниза;
- 5 - № и направление фотофиксации.

Примечание:

1. Материалы фотофиксации см. Технический отчет о состоянии строительных конструкций











0137200001220005158-ЭП.КР					
Муниципальное бюджетное учреждение «Музей истории города Обнинска»					
Изм.	Кол.уч.	Лист	№Док.	Подпись	Дата
Инженер	Подтяшкин	Лев	12.20	<i>Лев</i>	12.20
ГАП	Леонтьева		12.20	<i>Леонтьева</i>	12.20
ГИП	Иванкин		12.20	<i>Иванкин</i>	12.20
Н.контр.	Лозгачёв		12.20	<i>Лозгачёв</i>	12.20
Фасад А - М. Картограмма дефектов и повреждений, расположение мест усиления проемов.					Стадия
ООО РСК «НАСЛЕДИЕ» г. Саратов, Вавилова 51Б +7 (8452) 50-42-77, 77-55-29					Лист
«Работы по сохранению объекта культурного наследия регионального значения (приспособление для размещения учреждения культуры) «Дом, в котором жили и работали художники Поленов В.Д. и Серов В.А. и, в период строительства атомной электростанции, Курчатова И.В., 1901.1954 гг.», расположенного по адресу: Калужская область, г.Обнинск, ул. Пирогова, д.1»					Листов
					ЭП
					4

взам. инв. №

подпись и дата

инв. № подл.

Условные обозначения:

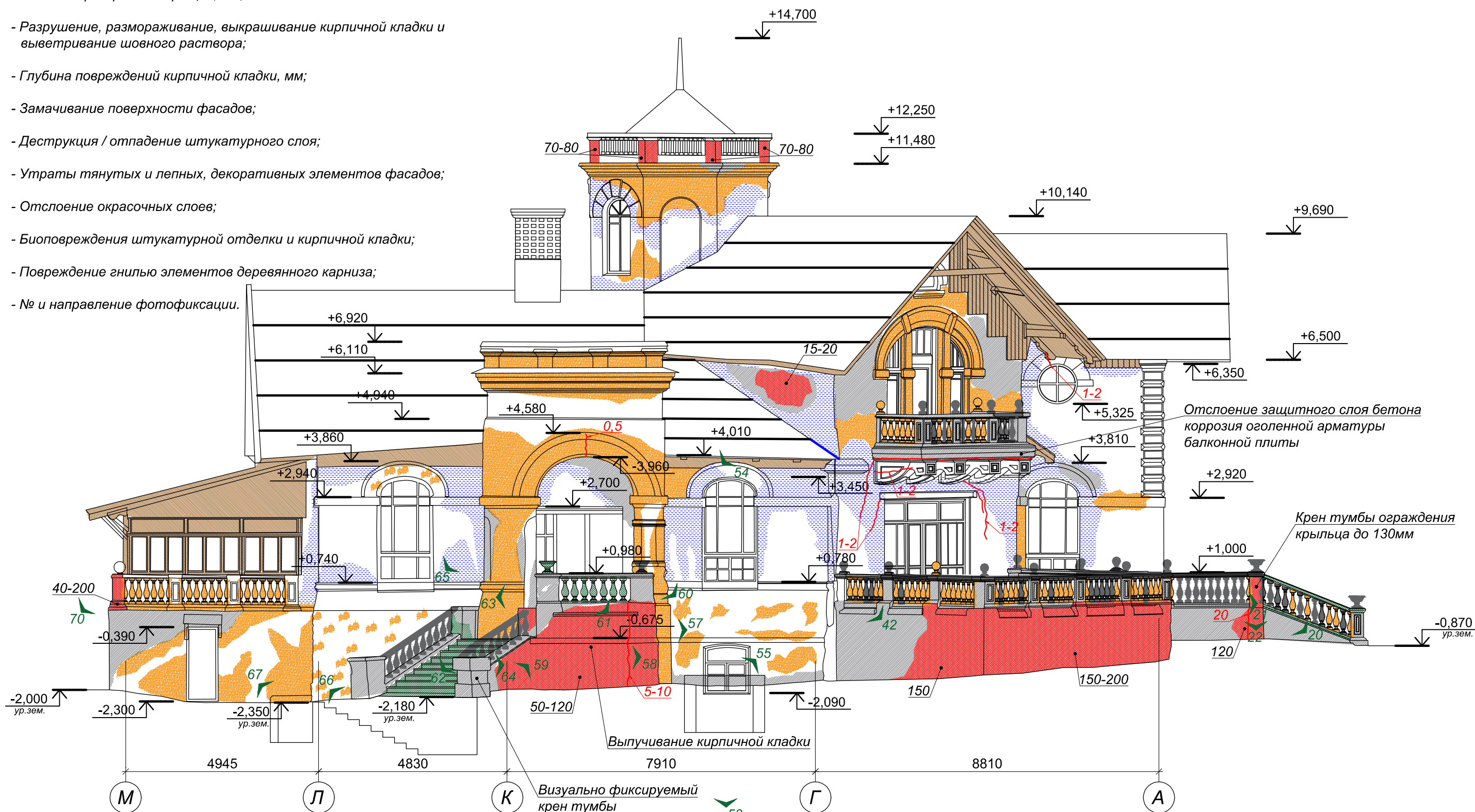

-  - Трещины в конструкциях;
-  - Величина раскрытия трещин, мм;
-  - Разрушение, размораживание, выкрашивание кирпичной кладки и выветривание шовного раствора;
-  - Глубина поврежденных кирпичной кладки, мм;
-  - Замачивание поверхности фасадов;
-  - Деструкция / отпадение штукатурного слоя;
-  - Утраты тянутых и лепных, декоративных элементов фасадов;
-  - Отслоение окрасочных слоев;
-  - Биоповреждения штукатурной отделки и кирпичной кладки;
-  - Повреждение гнилью элементов деревянного карниза;
-  - № и направление фотофиксации.

Фасад М - А



Примечание:

1. Материалы фотофиксации см. Технический отчет о состоянии строительных конструкций

						0137200001220005158-ЭП.КР			
						Муниципальное бюджетное учреждение «Музей истории города Обнинска»			
Изм.	Кол.уч.	Лист	№Док.	Подпись	Дата	«Работы по сохранению объекта культурного наследия регионального значения (приспособление для размещения учреждения культуры) «Дом, в котором жили и работали художники Поленов В.Д. и Серов В.А. и, в период строительства атомной электростанции, Курчатова И.В., 1901..1954 гг.», расположенного по адресу: Калужская область, г.Обнинск, ул. Пирогова, д.1»	Стадия	Лист	Листов
Инженер		Подтяжкин			12.20		ЭП	5	
ГАП		Леонтьева			12.20				
ГИП		Иванкин			12.20				
Н.контр.		Лозгачёв			12.20	Фасад М - А. Картограмма дефектов и повреждений, расположение мест усиления проемов.	ООО РСК «НАСЛЕДИЕ» г. Саратов, Вавилова 51Б +7 (8452) 50-42-77, 77-55-29		

взам. инв. №

подпись и дата

инв. № подл.

Фасад 1 - 10

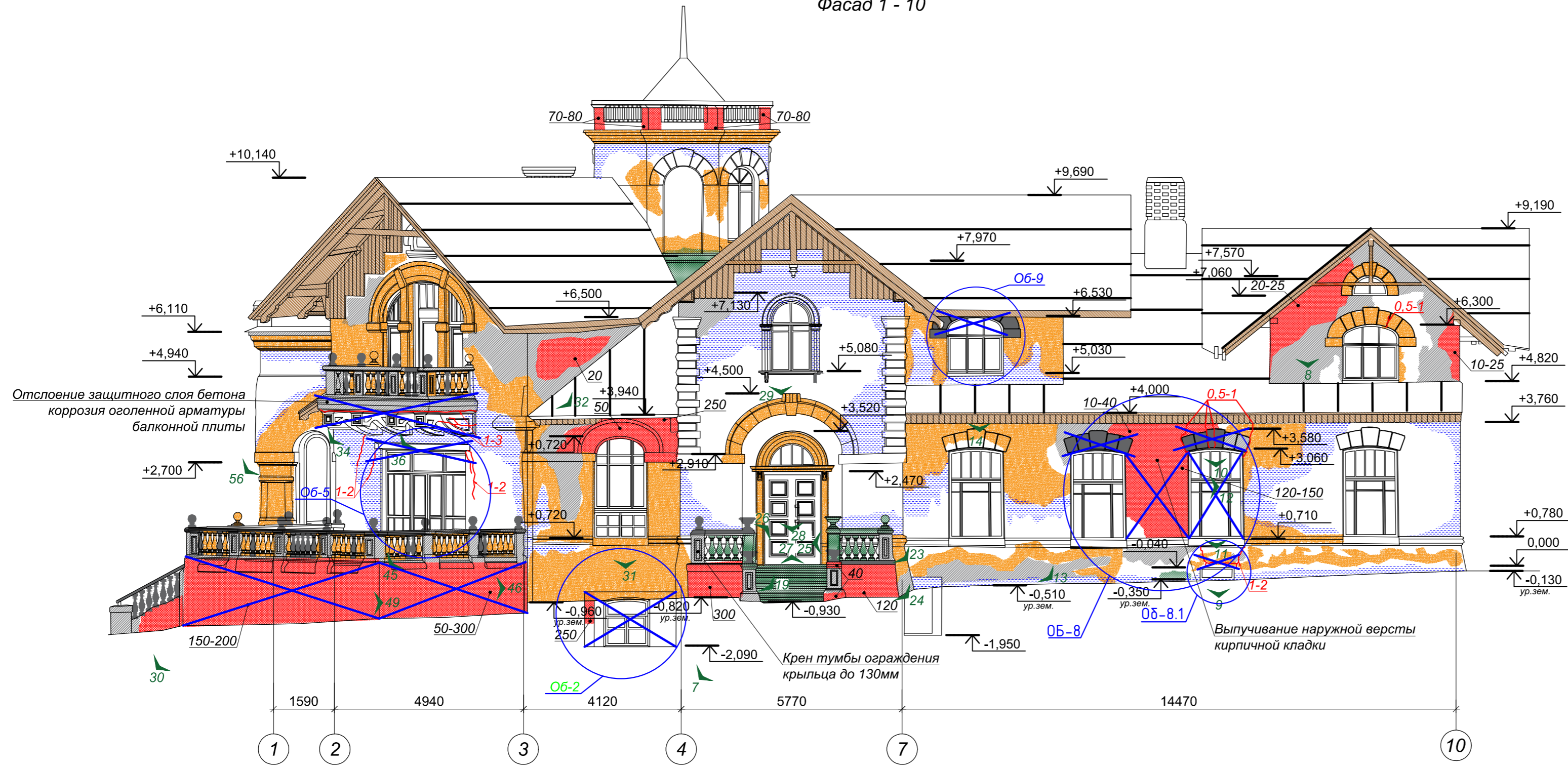

Фрагмент фасада 3/1 - 6/1

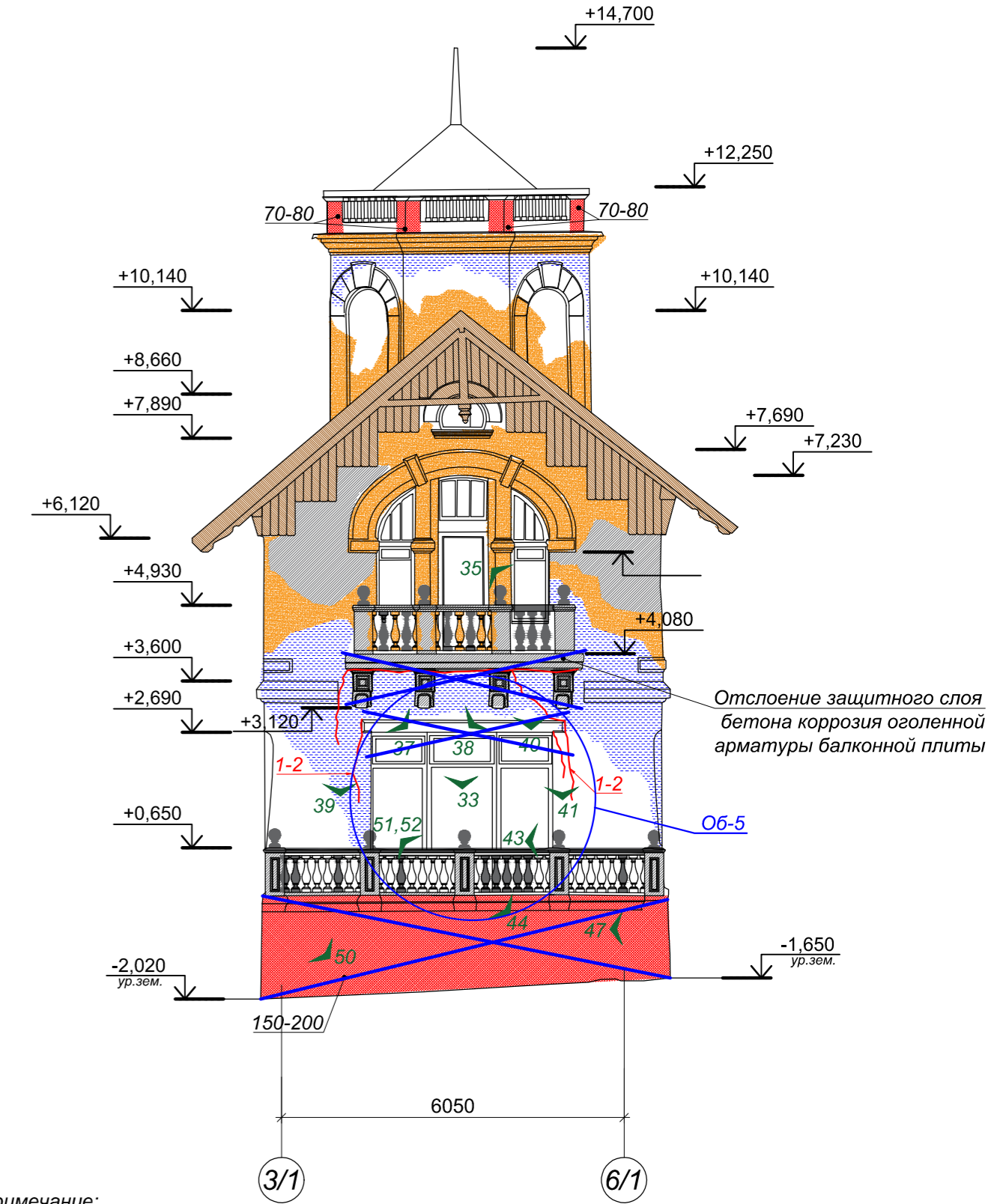

Условные обозначения:

- / - Трещины в конструкциях;
- Утраты тянутых и лепных, декоративных элементов фасадов;
- 2 - Величина раскрытия трещин, мм;
- Отслоение окрасочных слоев;
- Разрушение, размораживание, выкрашивание кирпичной кладки и выветривание шовного раствора;
- Биоповреждения штукатурной отделки и кирпичной кладки;
- 20 - Глубина повреждений кирпичной кладки, мм;
- Повреждение гнилью элементов деревянного карниза;
- Замачивание поверхности фасадов;
- X - Участки конструкций требующие усиления;
- Деструкция / отпадение штукатурного слоя;
- 5 - № и направление фотофиксации.

Примечание:

1. Материалы фотофиксации см. Технический отчет о состоянии строительных конструкций

0137200001220005158-ЭП.КР					
Муниципальное бюджетное учреждение «Музей истории города Обнинска»					
Изм.	Кол.уч.	Лист	№Док.	Подпись	Дата
Инженер	Подтяшкин	Лист	12.20		
ГАП	Леонтьева		12.20		
ГИП	Иванкин		12.20		
Н.контр.	Лозгачёв		12.20		
Работы по сохранению объекта культурного наследия регионального значения (приспособление для размещения учреждения культуры) «Дом, в котором жили и работали художники Поллонов В.Д. и Серов В.А. и, в период строительства автономной электростанции Курчатова И.В., 1901-1954 гг.», расположенного по адресу: Калужская область, г.Обнинск, ул. Пирогова, д.1»					Стадия Лист Листов
Фасад 1 - 10. Фрагмент фасада 3/1 - 6/1. Картограмма дефектов и повреждений, расположение мест усиления проемов.					ЭП 6
ООО РСК «НАСЛЕДИЕ» г. Саратов, Вавилова 51Б +7 (8452) 50-42-77, 77-55-29					

взам. инв. №
подпись и дата
инв. № подл.

Фасад 10 - 1

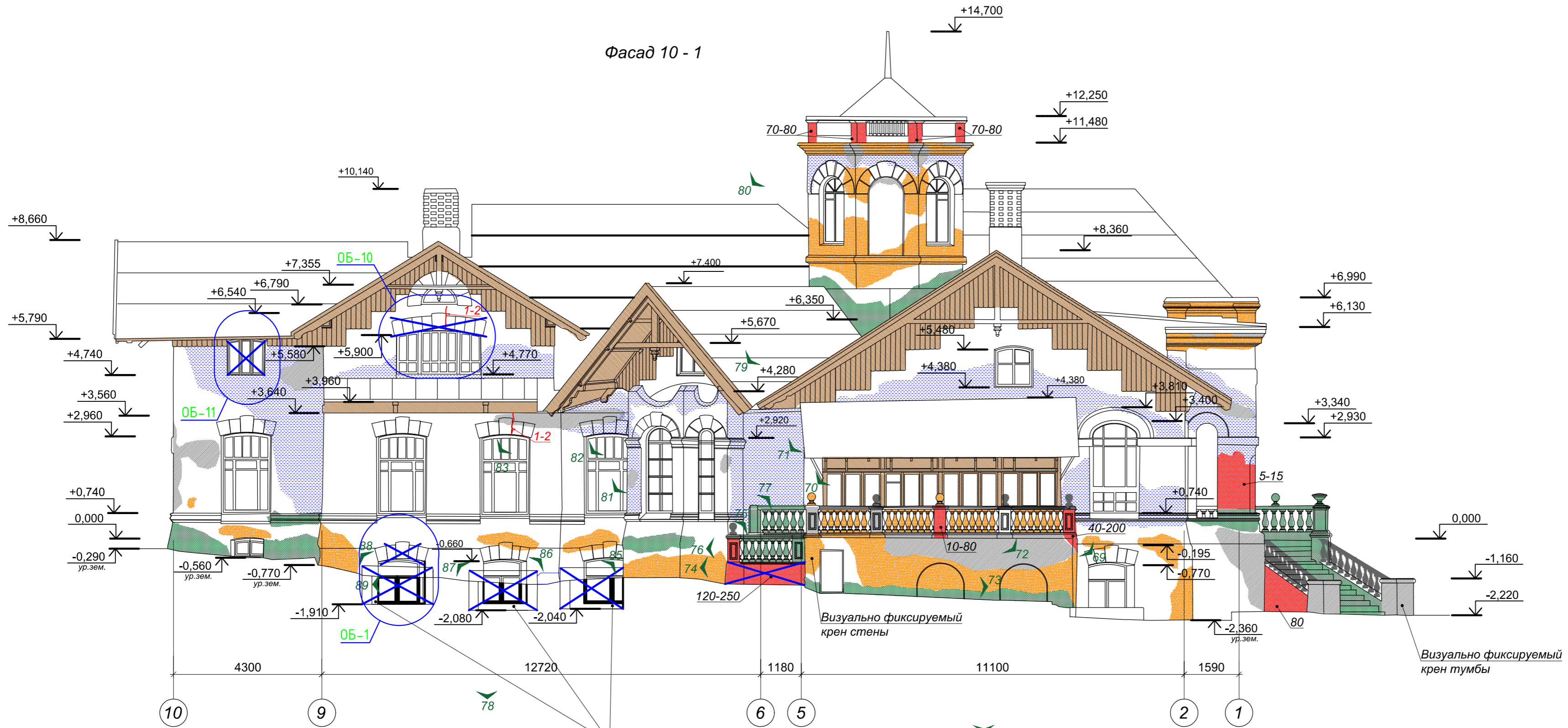

Фрагмент фасада 6/1 - 3/1

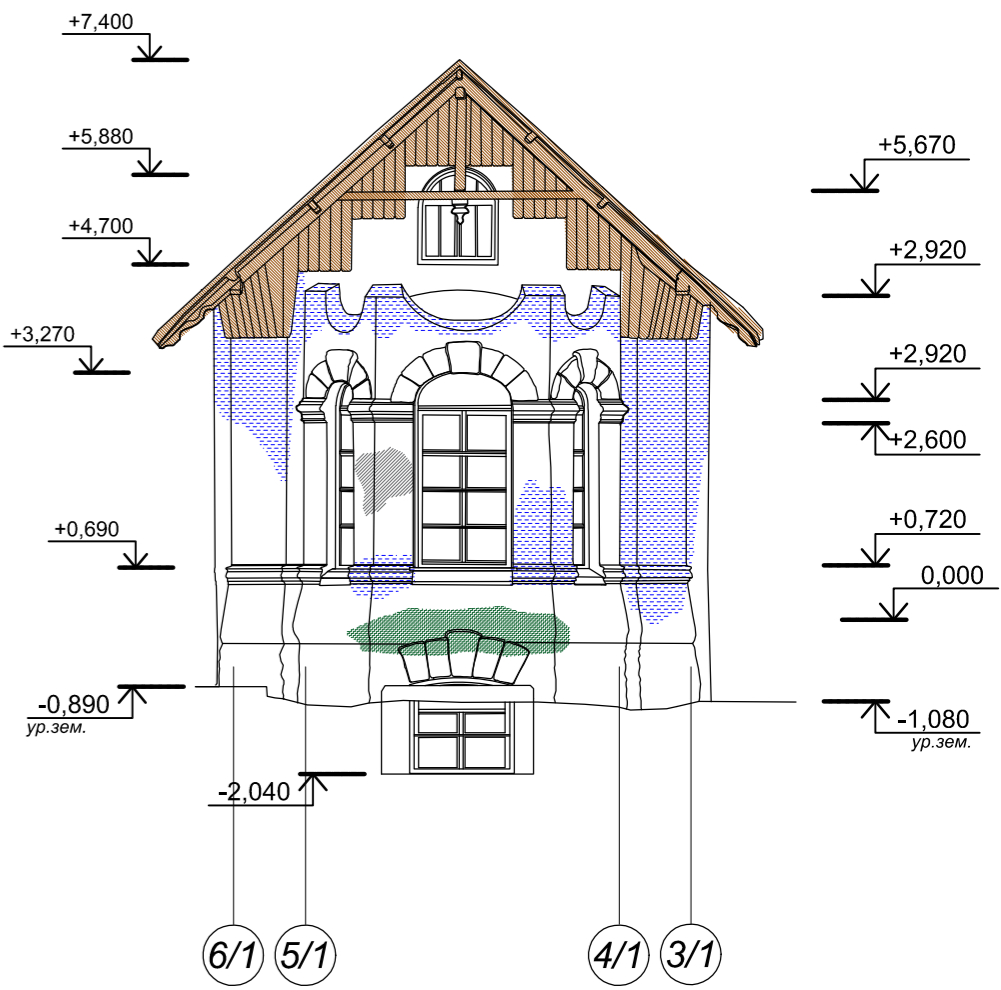

Разрушение и просадка ограждающих конструкций прямков

Условные обозначения:

- Трещины в конструкциях;
- Величина раскрытия трещин, мм;
- Разрушение, размораживание, выкрашивание кирпичной кладки и выветривание шовного раствора;
- Глубина повреждений кирпичной кладки, мм;
- Замачивание поверхности фасадов;
- Деструкция / отпадение штукатурного слоя;
- Утраты тянутых и лепных, декоративных элементов фасадов;
- Отслоение окрасочных слоев;
- Биоповреждения штукатурной отделки и кирпичной кладки;
- Повреждение поверхностной гнилью элементов деревянного карниза;
- Участки конструкций требующие усиления;
- № и направление фотофиксации.

Примечание:

1. Материалы фотофиксации см. Технический отчет о состоянии строительных конструкций

0137200001220005158-ЭП.КР					
Муниципальное бюджетное учреждение «Музей истории города Обнинска»					
Изм.	Кол.уч.	Лист	№Док.	Подпись	Дата
Инженер	Подтяшкин	Лист	12.20		12.20
ГАП	Леонтьева	Лист	12.20		12.20
ГИП	Иванкин	Лист	12.20		12.20
Н.контр.	Лозгачёв	Лист	12.20		12.20
Работы по сохранению объекта культурного наследия регионального значения (приспособление для размещения учреждения культуры) «Дом, в котором жили и работали художники Поллонов В.Д. и Серов В.А. и, в период строительства atomной электростанции Курчатова И.В., 1901-1954 гг.», расположенного по адресу: Калужская область, г.Обнинск, ул. Пирогова, д.1»					Стадия
Фасад 10 - 1. Фрагмент фасада 3/1 - 6/1. Картограмма дефектов и повреждений, расположение мест усиления проемов.					Лист
ООО РСК «НАСЛЕДИЕ» г. Саратов, Вавилова 51Б +7 (8452) 50-42-77, 77-55-29					Листов
					ЭП
					7

взам. илив. №
 подпись и дата
 илив. № подл.

План подвального этажа. Схема устройства вертикальной гидроизоляции фундаментов. Схема восстановления кладки стен подвала

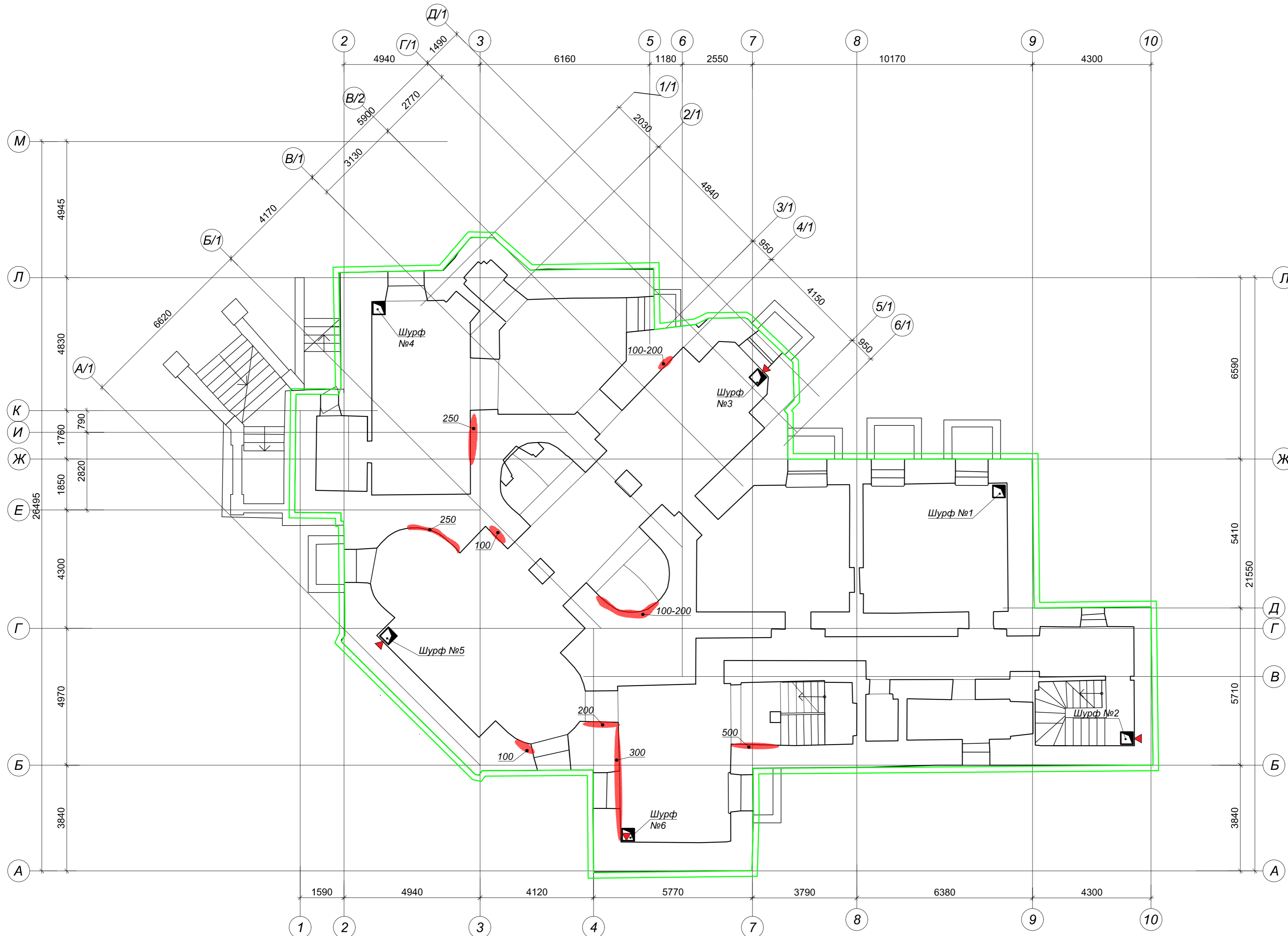

Условные обозначения:

- - устройство деформационных швов
- - устройство вертикальной и горизонтальной гидроизоляции
- восстановление разрушенной кирпичной кладки

0137200001220005158-ЭП.КР					
Муниципальное бюджетное учреждение «Музей истории города Обнинска»					
Изм.	Кол.уч.	Лист	№Док.	Подпись	Дата
Инженер	Подтяшкин	12.20		<i>[Signature]</i>	12.20
ГАП	Леонтьева	12.20		<i>[Signature]</i>	12.20
ГИП	Иванкин	12.20		<i>[Signature]</i>	12.20
Н.контр.	Лозгачёв	12.20		<i>[Signature]</i>	12.20
«Работы по сохранению объекта культурного наследия регионального значения (приспособление для размещения учреждения культуры) «Дом, в котором жили и работали художники Паленов В.Д. и Серов В.А. и, в период строительства автомагистраль электростанции, Курчатова И.В., 1901, 1954 гг.», расположенного по адресу: Калужская область, г.Обнинск, ул. Пирогова, д.1»					ЭП
План подвального этажа. Схема устройства вертикальной гидроизоляции фундаментов. Схема восстановления кладки стен подвала					Лист
ООО РСК «НАСЛЕДИЕ» г. Саратов, Вавилова 51Б +7 (8452) 50-42-77, 77-55-29					Листов

Име. № подл. Подпись и дата. Взам. инв. №

План подвального этажа. Схема расположения устраиваемых балок перекрытия.

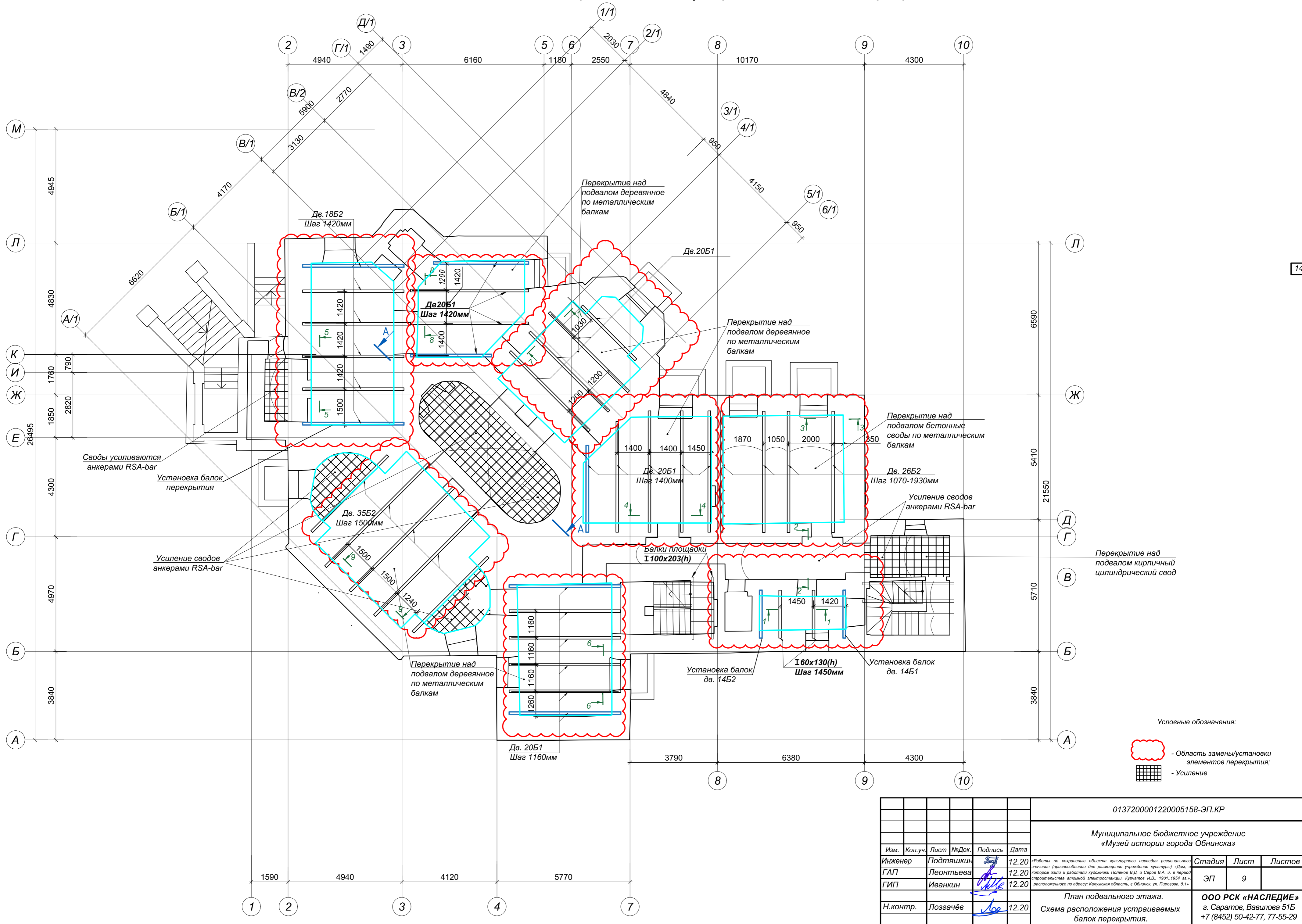

Име. № подл. Подпись и дата. Взам. инв. №

0137200001220005158-ЭП.КР					
Муниципальное бюджетное учреждение «Музей истории города Обнинска»					
Изм.	Кол.уч.	Лист	№Док.	Подпись	Дата
Инженер	Подтяшкин	12.20		<i>[Signature]</i>	12.20
ГАП	Леонтьева	12.20		<i>[Signature]</i>	12.20
ГИП	Иванкин	12.20		<i>[Signature]</i>	12.20
Н.контр.	Лозгачёв	12.20		<i>[Signature]</i>	12.20
План подвального этажа. Схема расположения устраиваемых балок перекрытия.				Стадия	Лист
				ЭП	9
ООО РСК «НАСЛЕДИЕ» г. Саратов, Вавилова 51Б +7 (8452) 50-42-77, 77-55-29				Листов	

План 1-го этажа

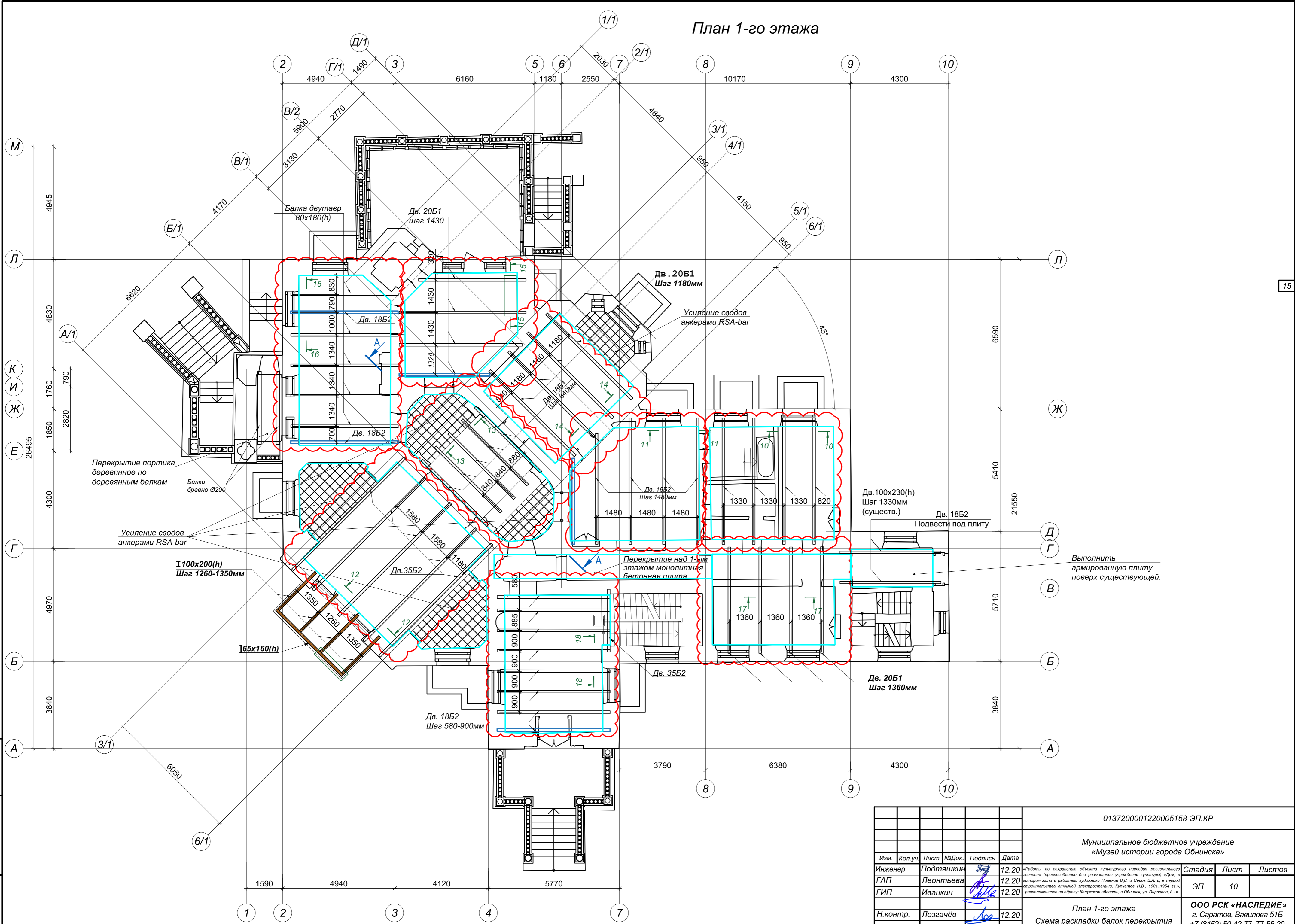

Име. № подл.	Подпись и дата	Взам. ине. №

0137200001220005158-ЭП.КР					
Муниципальное бюджетное учреждение «Музей истории города Обнинска»					
Изм.	Кол.уч.	Лист	№Док.	Подпись	Дата
Инженер	Подтяшкин	12.20		<i>[Signature]</i>	12.20
ГАП	Леонтьева	12.20		<i>[Signature]</i>	12.20
ГИП	Иванкин	12.20		<i>[Signature]</i>	12.20
Н.контр.	Лозгачёв	12.20		<i>[Signature]</i>	12.20
План 1-го этажа Схема раскладки балок перекрытия				Стадия	Лист
				ЭП	10
ООО РСК «НАСЛЕДИЕ» г. Саратов, Вавилова 51Б +7 (8452) 50-42-77, 77-55-29				Листов	

План 2-го этажа

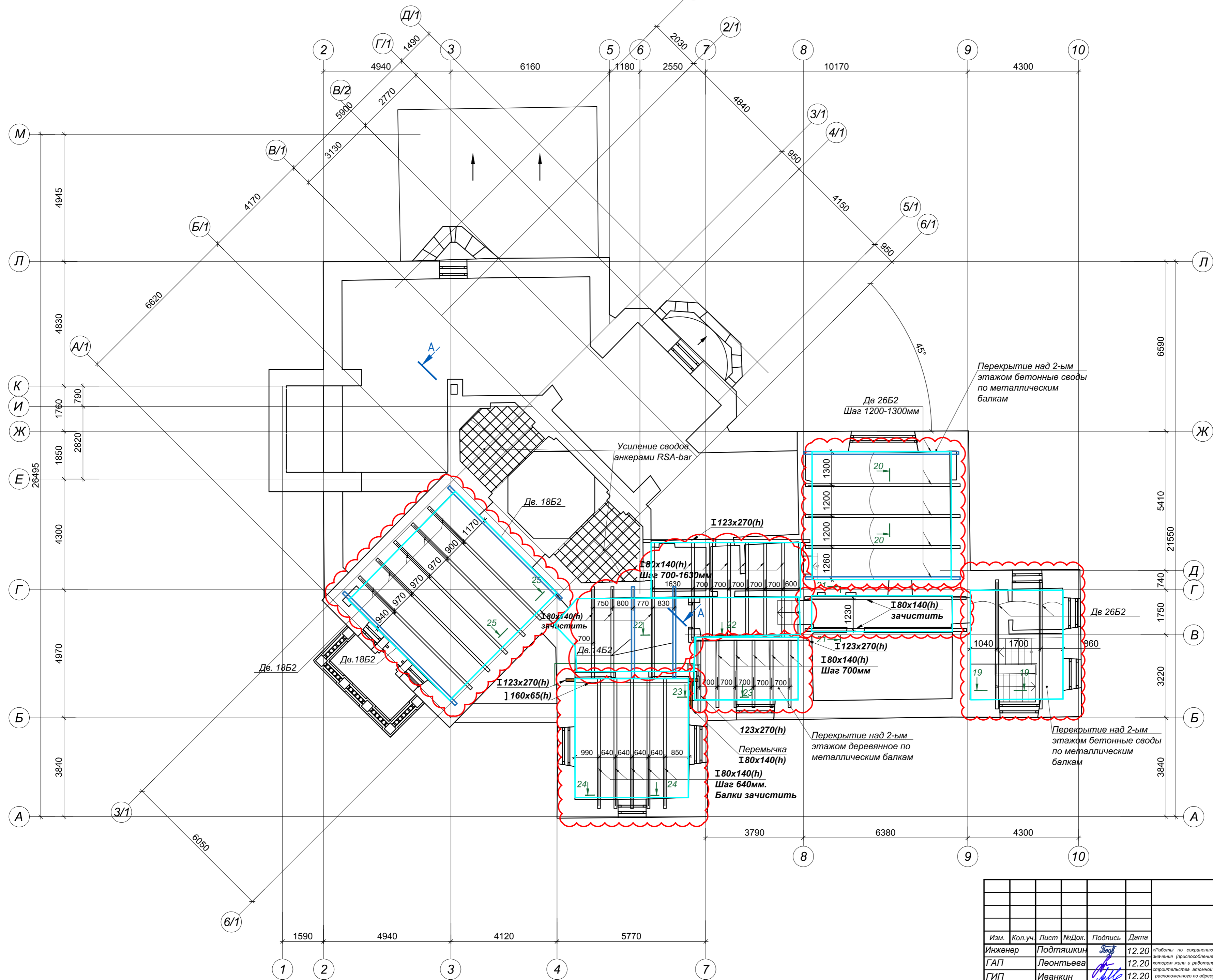

Име. № подл. Подпись и дата. Взам. инв. №

0137200001220005158-ЭП.КР					
Муниципальное бюджетное учреждение «Музей истории города Обнинска»					
Изм.	Кол.уч.	Лист	№Док.	Подпись	Дата
Инженер	Подтяшкин	12.20		<i>[Signature]</i>	12.20
ГАП	Леонтьева	12.20		<i>[Signature]</i>	12.20
ГИП	Иванкин	12.20		<i>[Signature]</i>	12.20
Н.контр.	Лозгачёв	12.20		<i>[Signature]</i>	12.20
План 2-го этажа Схема раскладки балок перекрытия					ООО РСК «НАСЛЕДИЕ» г. Саратов, Вавилова 51Б +7 (8452) 50-42-77, 77-55-29
					Формат А2

Разрез 1-1

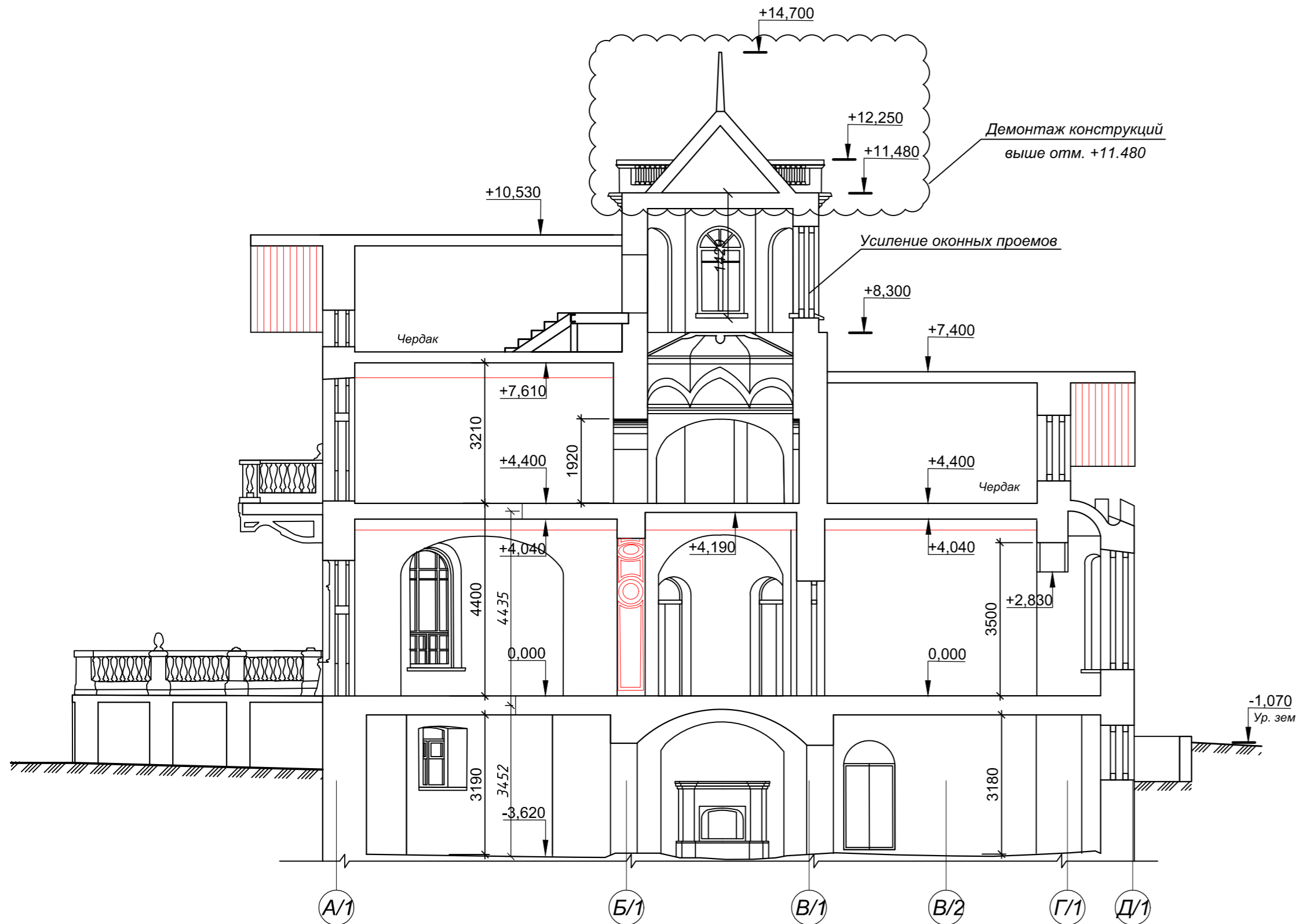

Надстройка башни

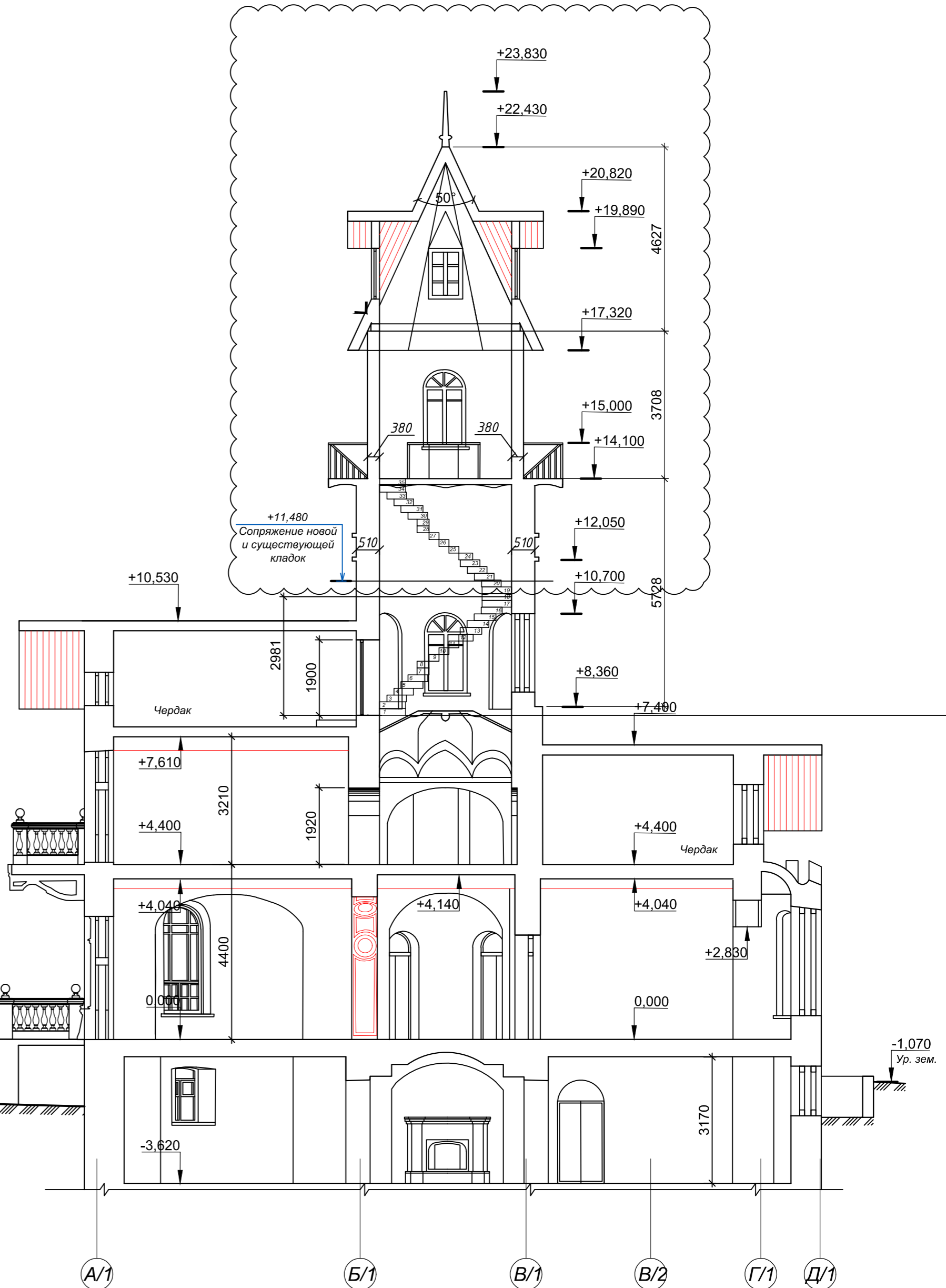

Ведомость надстройки покрытия башни

Марка, поз.	Обозначение	Наименование	Кол.	Масса ед., кг	Примеч.
		Демонтаж существующей конструкции крыши башни и кирпичной кладки до отм. +11,480*, м ³	10		
		Кладка из керамического кирпича М150 на ц.-п. растворе М100. Толщ. стен - 510 мм, м ²	4,8		
		Кладка из керамического кирпича М150 на ц.-п. растворе М100. Толщ. стен - 380 мм, м ²	16,4		
		Кладка из лучковых перемычек из керамического кирпича М150 на ц.-п. растворе М100, м ²	0,65		4 шт х 0,15м ³

Ведомость устройства лестницы, расположенной при выходе с чердака в пространство башни

Инв. № подл.	Взам. инв. №	Подпись и дата	Изм.	Кол.уч.	Лист	№Док.	Подпись	Дата	Содержание	Стадия	Лист	Листов
									Ступень лестницы С-1	5		Расход на 1 ступень
									ГОСТ 8509-93 Уголок L75x6 (С 245), L = 250 мм	2	1,73	3,46
									ГОСТ 8509-93 Уголок L75x6 (С 245), L = 165 мм	2	1,14	2,28
									ГОСТ 8509-93 Уголок L75x6 (С 245), L = 1200 мм	2	8,30	16,60
									ПВЛ №506 ГОСТ 8706-78 Лист просечно-вытяжной (№506) площадок лестницы, Собщ (0,25x1,4м), м ²	0,35	5,13	
									Кс1 ГОСТ 8240-97 Швеллер № 14П, L=1600мм	2	19,68	39,36
									Ст1 ГОСТ 30245-2015 Труба квадратн. 80x4 (С245), L=750	2	6,92	13,84
									Б1 ГОСТ 8240-97 Швеллер № 14П, L=1000мм	2	12,3	24,60
									Б1 ГОСТ 8240-97 Швеллер № 14П, L=1200мм	1	12,3	24,60
									ПВЛ №506 ГОСТ 8706-78 Лист просечно-вытяжной (№506) площадок лестницы, Собщ (1x1,2м), м ²	1,2	20,52	

Устройство лестницы на чердаке

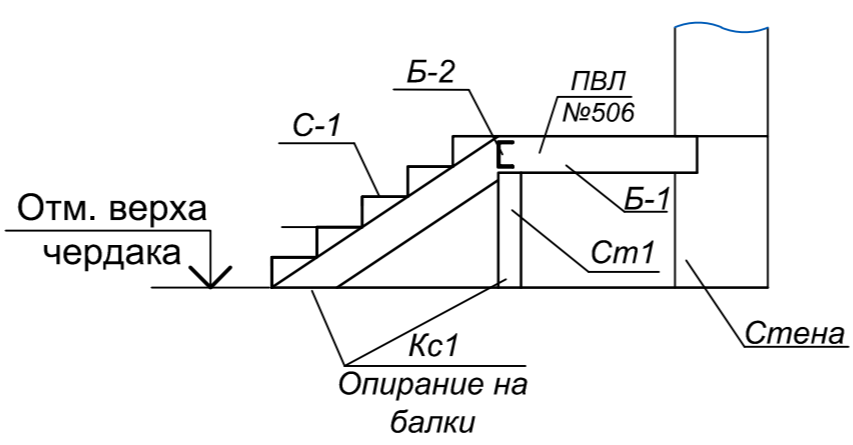

1. Балка консольная Б1, выполнена из бруса 150x150мм.

0137200001220005158-ЭП.КР									
Муниципальное бюджетное учреждение «Музей истории города Обнинска»									
Изм.	Кол.уч.	Лист	№Док.	Подпись	Дата	«Работы по сохранению объекта культурного наследия регионального значения (приспособление для размещения учреждения культуры) «Дом, в котором жили и работали художники Паленов В.Д. и Серов В.А. и в период строительства автомобильной электростанции, Курчатова И.В., 1901, 1954 гг.», расположенного по адресу: Калужская область, г.Обнинск, ул. Пирогова, д.14»	Стадия	Лист	Листов
Инженер		Подтяшкин			12.20		ЭП	12	
ГАП		Леонтьева			12.20				
ГИП		Иванкин			12.20				
Н.контр.		Лозгачёв			12.20				
Схема надстройки башни							ООО РСК «НАСЛЕДИЕ» г. Саратов, Вавилова 51Б +7 (8452) 50-42-77, 77-55-29		

Развертка стен башни. Указание мест расположения консольных балок лестницы.



Схема расположения консольных балок балкона на отм. +14,100



Схема площадок на отм. +14,100

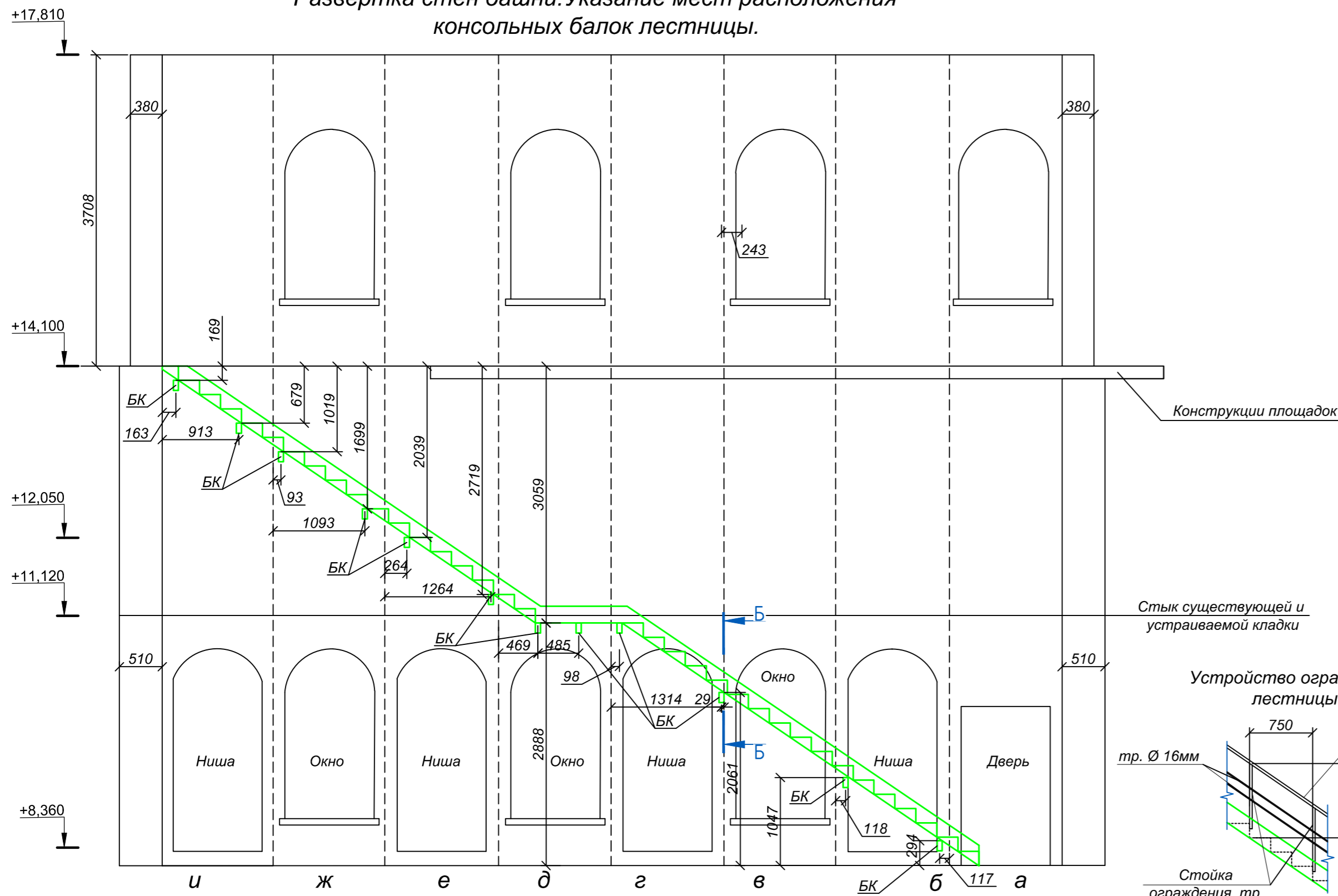

Ведомость устройства лестницы и площадки

Марка, поз.	Обозначение	Наименование	Кол.	Масса ед., кг	Примеч.
Устройство лестницы					
БК	ГОСТ 26020-83	Дв. 12Б1 (С245), L = 1100 мм.	12	9,57	114,84
Уг-1	ГОСТ 8509-93	L75x6 ГОСТ 8509-93 С 245 ГОСТ 27772-88* L = 150	24	1,04	24,96
Косоур	ГОСТ 19903-2015	Пластина 10x200x11550 (С245)	2	181,34	362,68
Ступени и площадки	ГОСТ 8568-77	Лист чечевичного рифления, толщ. 4 мм, S, м ²	16	33,5	536,0
Уг-2	ГОСТ 8509-93	L75x6 ГОСТ 8509-93 С 245 ГОСТ 27772-88* L = 700	70	4,83	338,10
		Ограждение лестницы из нержавеющей стали	16,5м		
		Труба кругл. Ø50, L общ. п.м.	16,5		
		Труба кругл. Ø16, L общ. п.м.	33		
		Стойки	23		
Б1		Швеллер 8П, Лобщ. п.м. С245, ГОСТ 27772-88	88	7,05	620,4
Р1	ГОСТ30245-2015	Тр.кв. 60x4, Лобщ. п.м. С245, ГОСТ 27772-88	56	6,71	375,76
Уг-1	ГОСТ 8509-93	L75x6 ГОСТ 8509-93 С 245 ГОСТ 27772-88* L = 150	24	1,04	24,96
		Площадка	17		
		Торец и низ площадки	20		
Ограждение площадки		Ограждение площадки (наружной)			
	ГОСТ30245-2015	Тр.кв. 50x3, Лобщ. п.м. С245, ГОСТ 27772-88	53	4,25	225,25
	ГОСТ30245-2015	Тр.кв. 30x3, Лобщ. п.м. С245, ГОСТ 27772-88	60	2,42	145,20

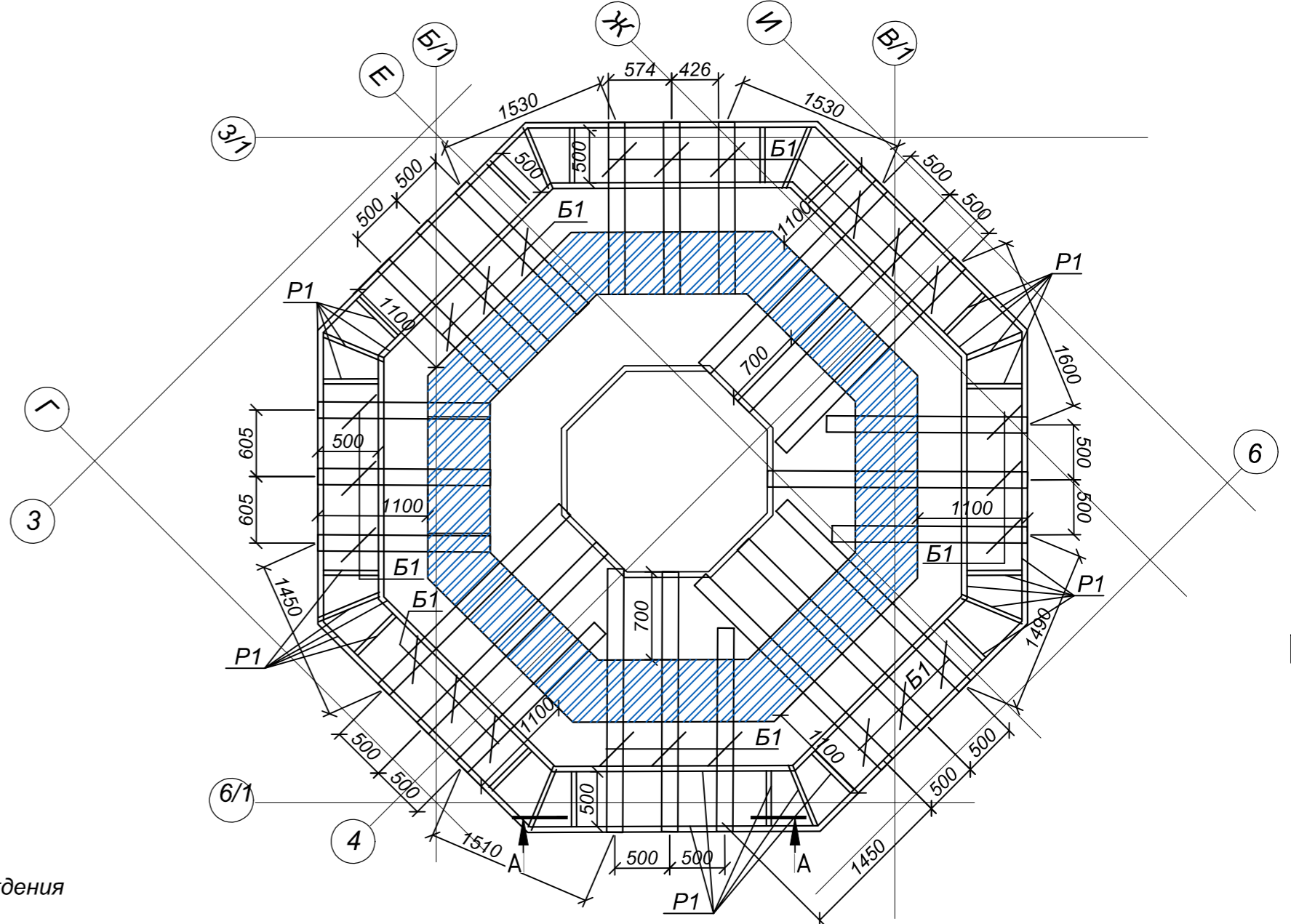
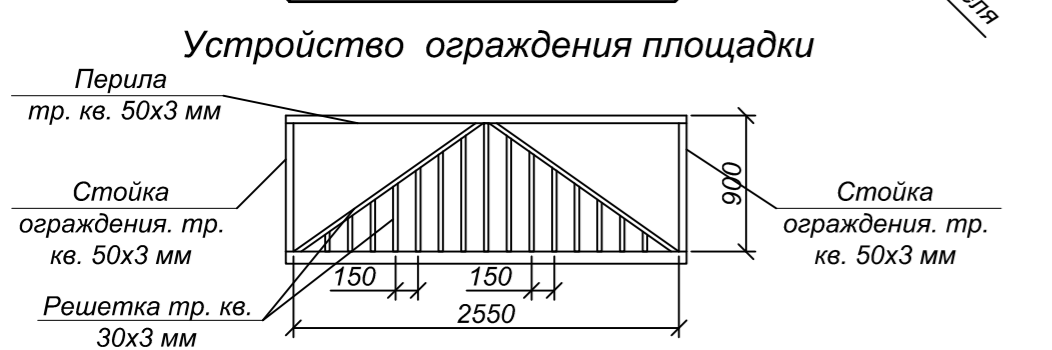
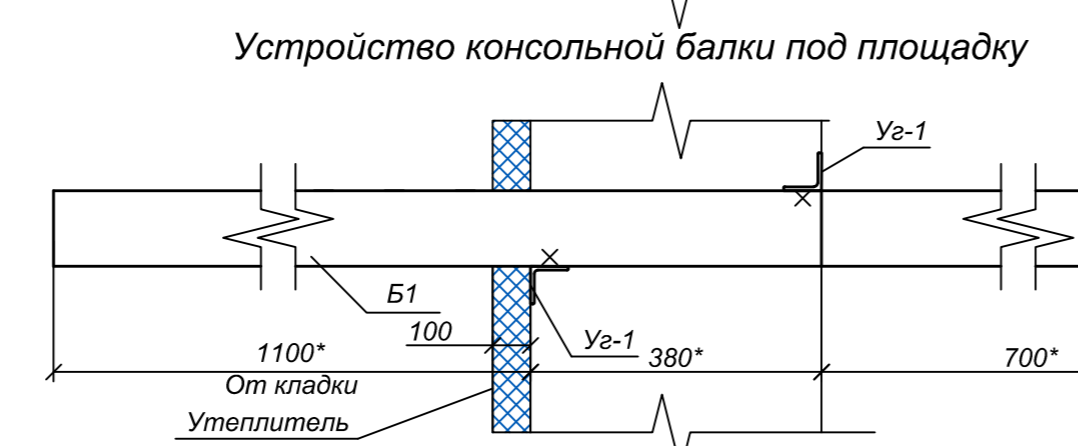
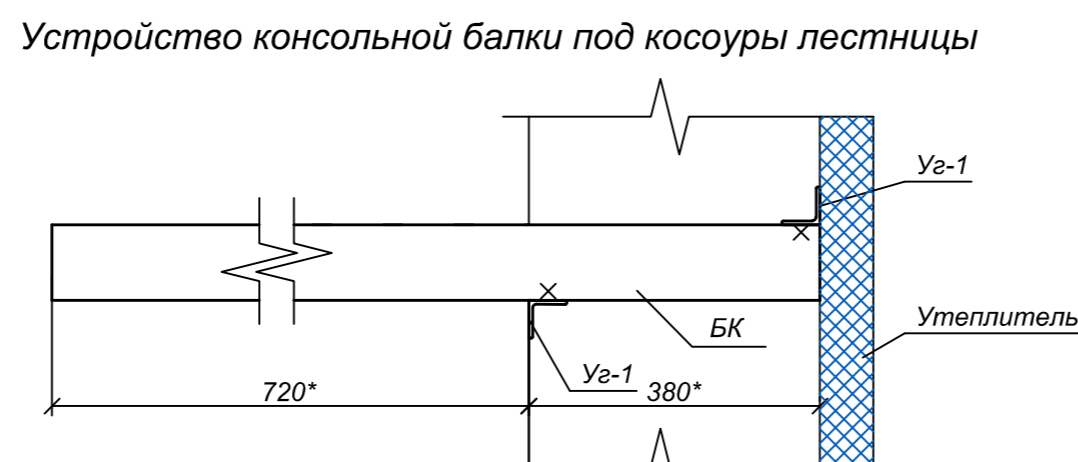
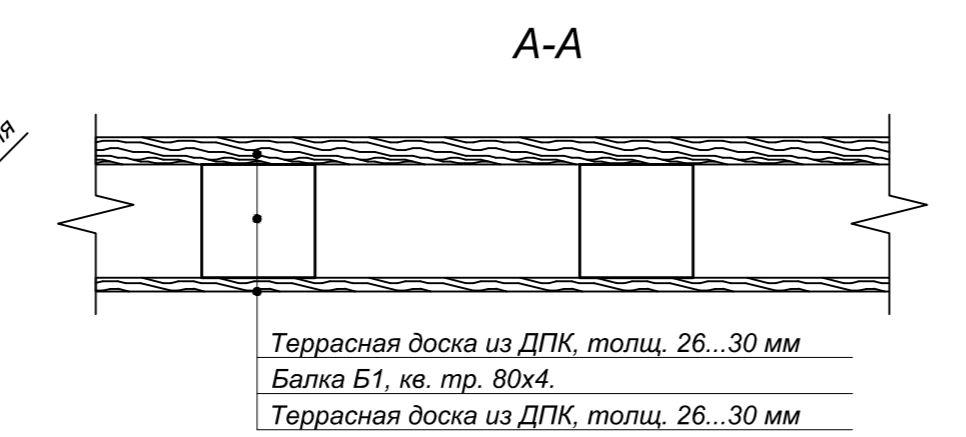
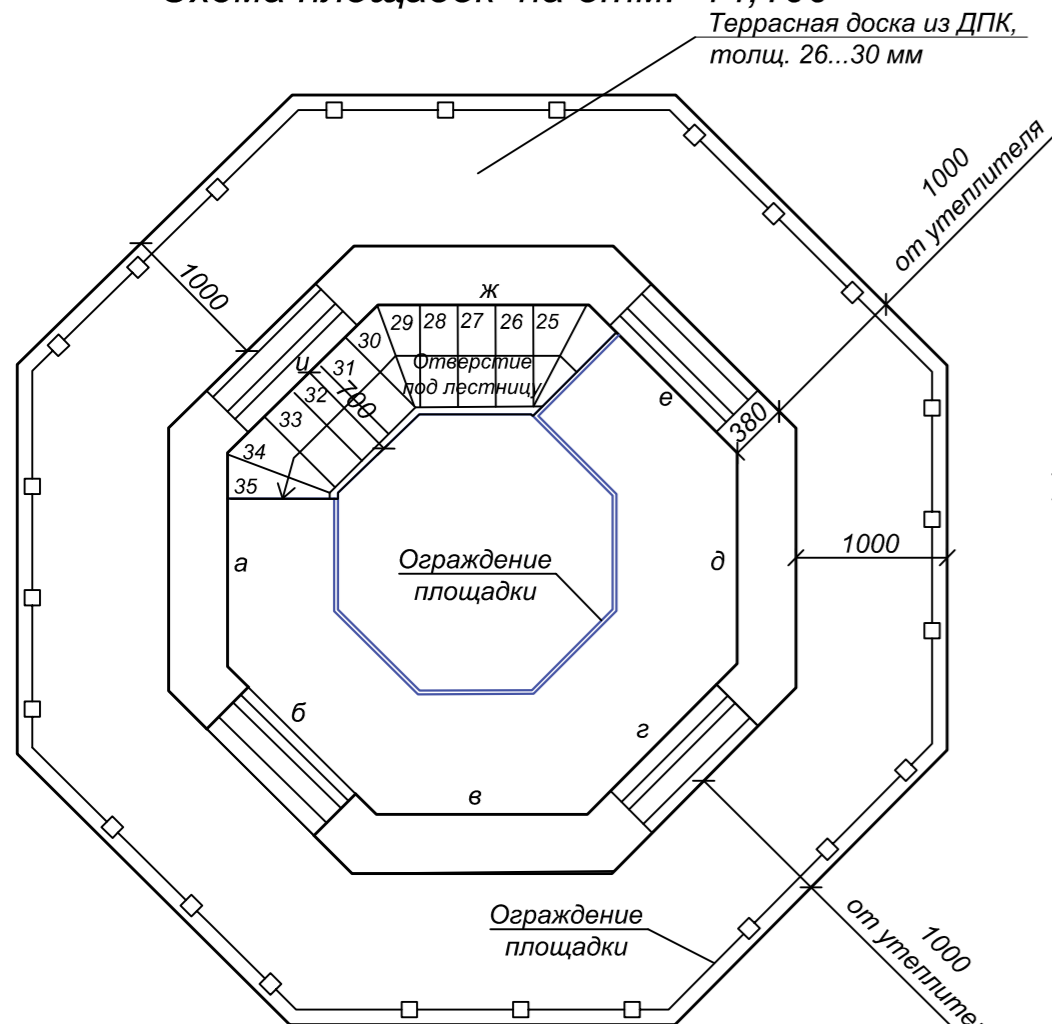
0137200001220005158-ЭП.КР

Муниципальное бюджетное учреждение «Музей истории города Обнинска»

Изм.	Кол.уч.	Лист	№Док.	Подпись	Дата	Стадия	Лист	Листов
Инженер		Подтяжкин			12.20	ЭП	13	
ГАП		Леонтьева			12.20			
ГИП		Иванкин			12.20			
Н.контр.		Лозгачёв			12.20			

ООО РСК «НАСЛЕДИЕ» г. Саратов, Вавилова 51Б +7 (8452) 50-42-77, 77-55-29

Схема расположения балок крыши башни

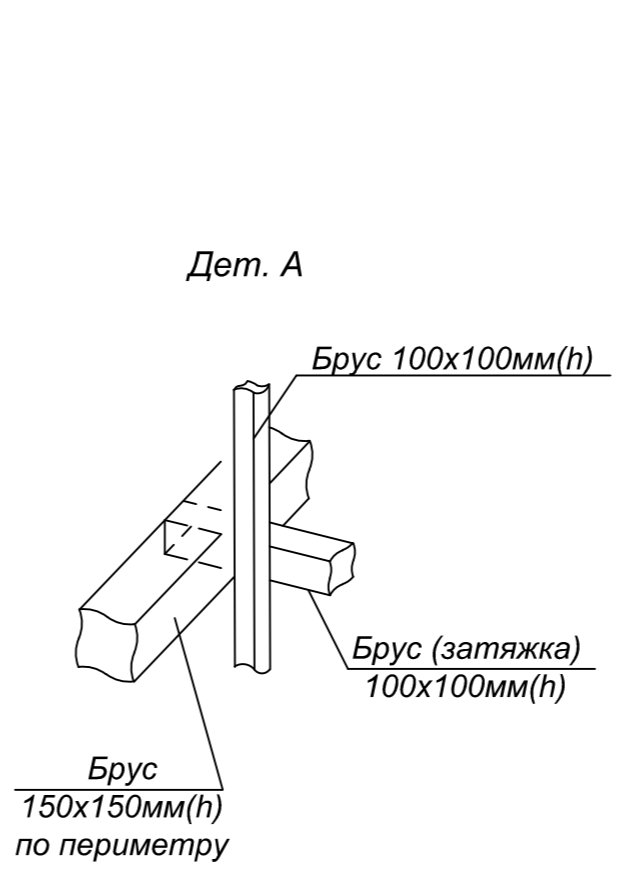
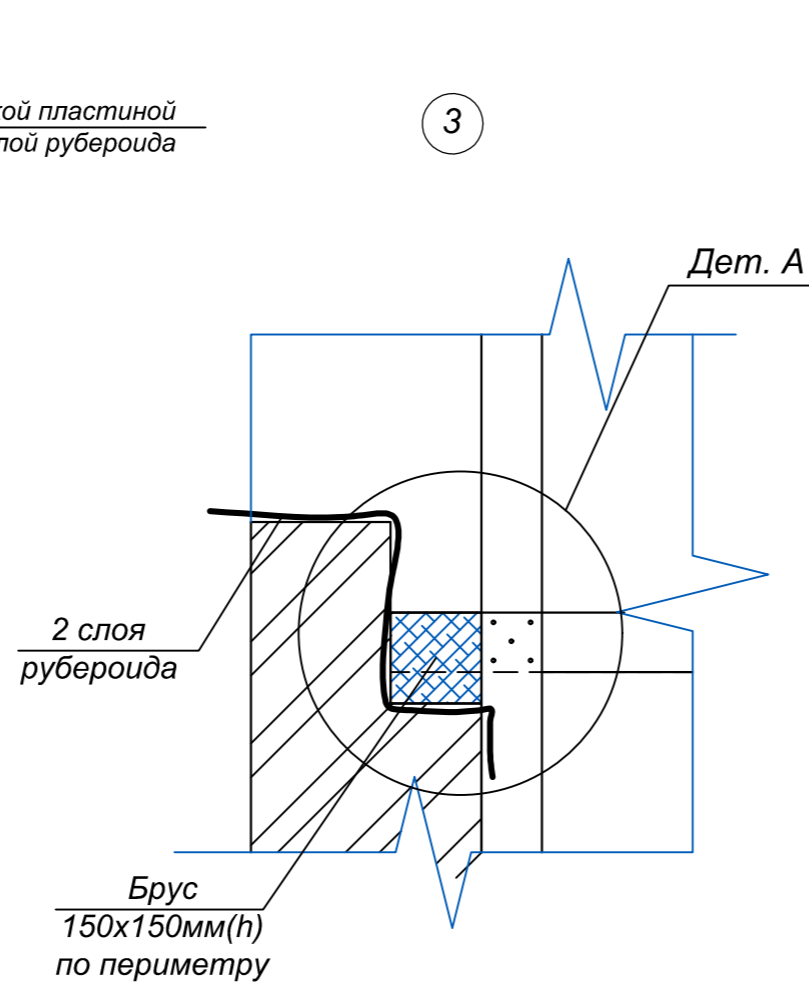
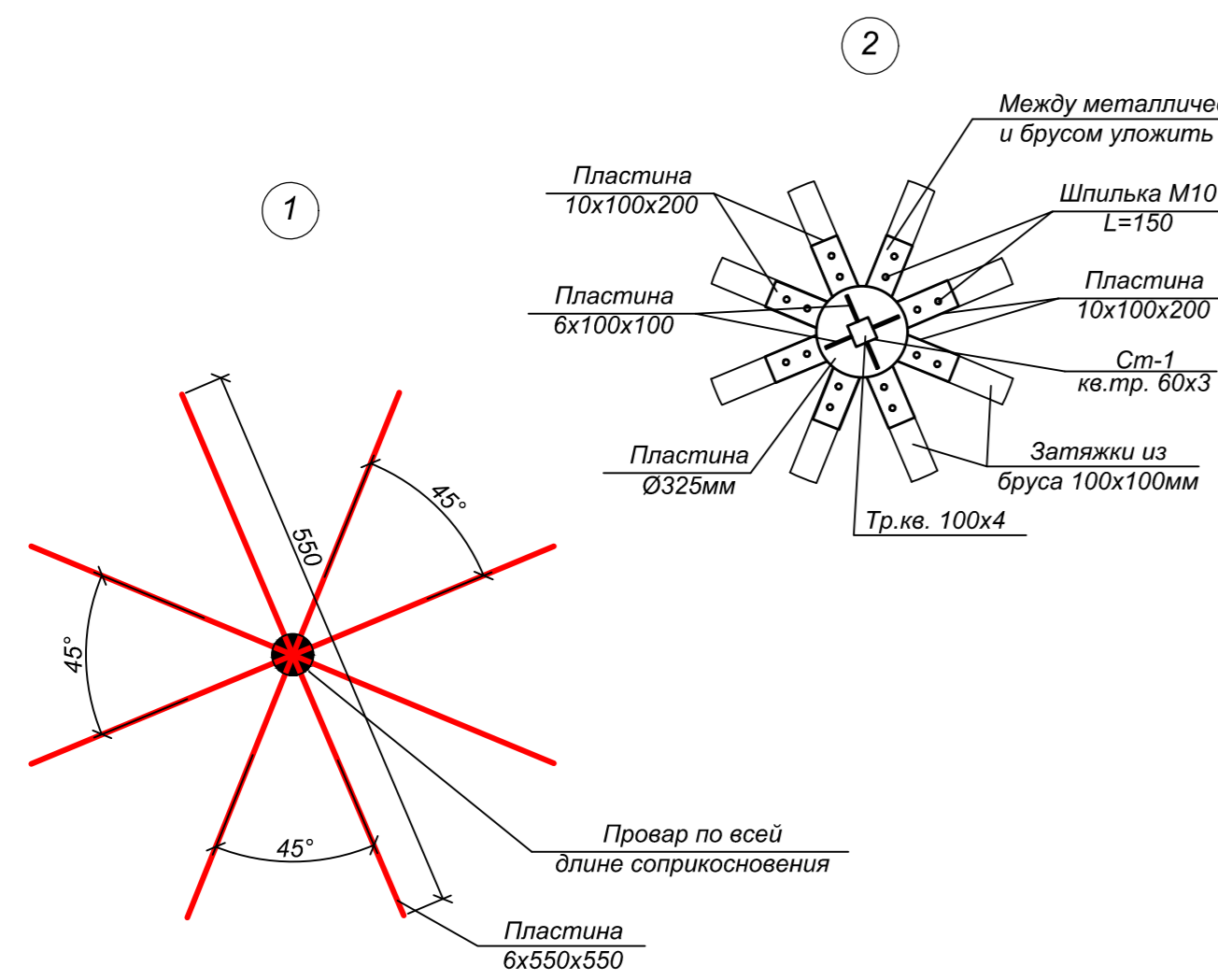
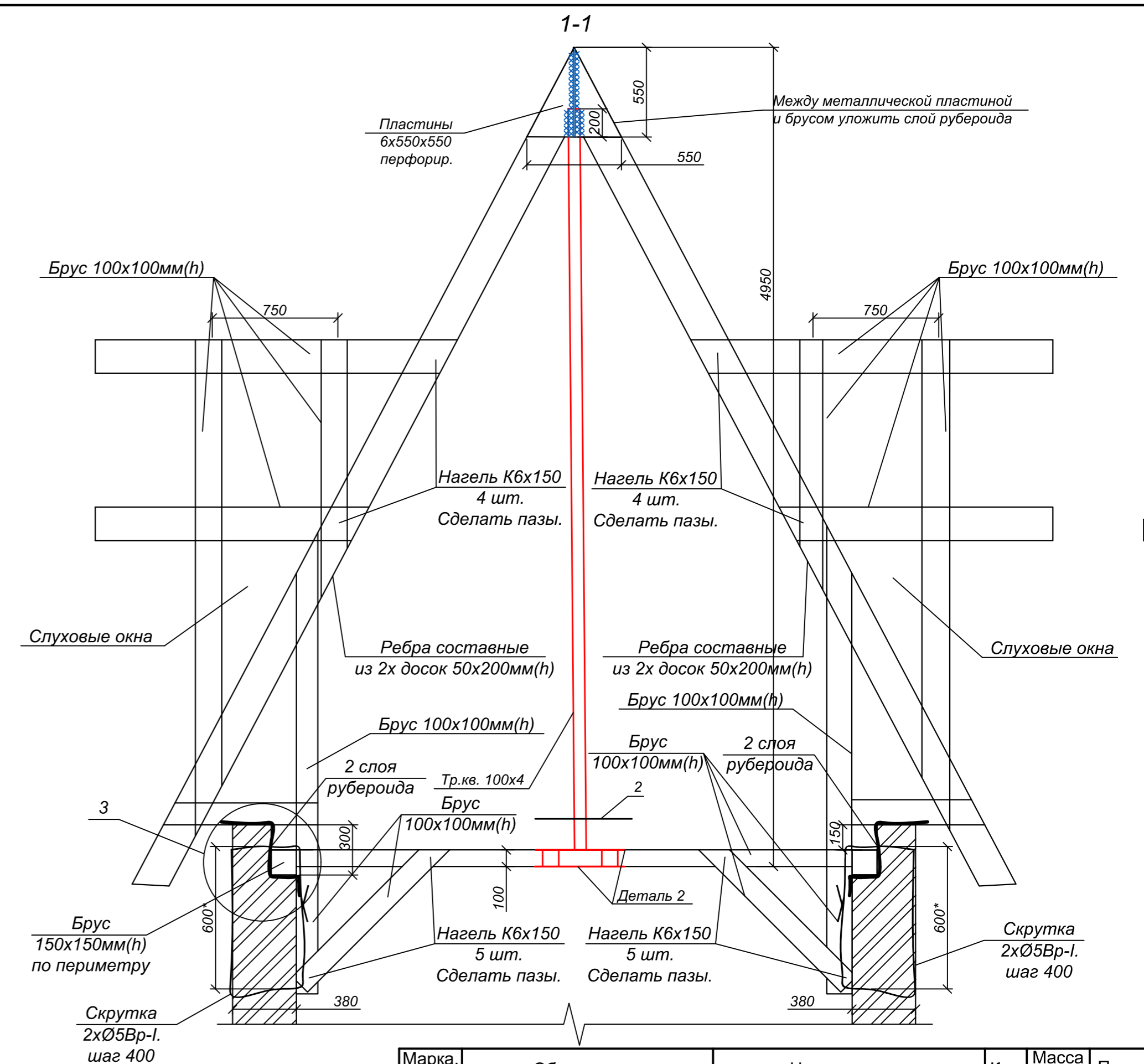
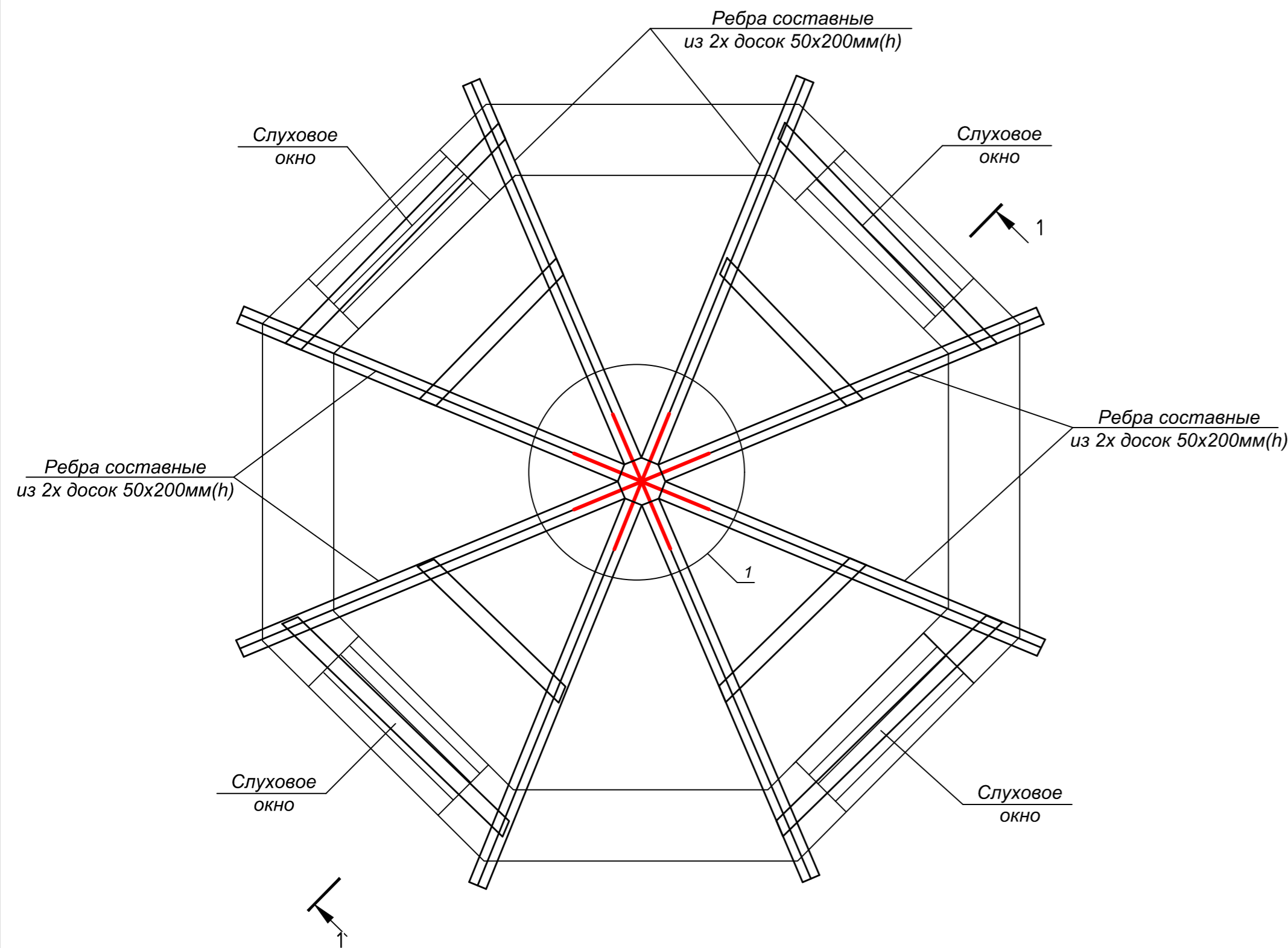

Марка, поз.	Обозначение	Наименование	Кол.	Масса ед., кг	Примеч.
	ГОСТ 8486-86	Брус 100x100 (1 сорт), м ³	1,30	130п.м.	
	ГОСТ 8486-86	Брус 150x150 (1 сорт), м ³	0,3	13,7п.м.	
	ГОСТ 8486-86	Доска 50x200 (1 сорт), м ³	0,92	92п.м.	
		Рубероид, м ²	15		
	ГОСТ 19903-2015	Пластина 10x100x200 (С245)	16	1,57	25,12
	ГОСТ 19903-2015	Пластина Ø325x10 (С245)	2	6,5	13,0
	ГОСТ 19903-2015	Пластина 6x100x100 (С245)	4	0,48	1,92
	ГОСТ 5781-82*	Шпилька Ø10A240 (с комплектом гаек и шайб), L=150мм	16	0,1	1,60
	ГОСТ 19903-2015	Пластина треугольная перфорированная 6x550x550 (С245) Тр.кв. 100x4, L=4500мм	8	7,12	56,96
	ГОСТ30245-2015	Тр.кв. 100x4, L=4500мм С245, ГОСТ 27772-88		50,49	
		Проволока Ø5Вр-I, L, п. м.	172	24,77	

0137200001220005158-ЭП.КР

Муниципальное бюджетное учреждение «Музей истории города Обнинска»

Изм.	Кол.уч.	Лист	№Док.	Подпись	Дата	Стадия	Лист	Листов
Инженер		Подтяшкин		<i>[Signature]</i>	12.20	ЭП	14	
ГАП		Леонтьева		<i>[Signature]</i>	12.20			
ГИП		Иванкин		<i>[Signature]</i>	12.20			
Н.контр.		Лозгачёв		<i>[Signature]</i>	12.20	Конструкция крыши башни		

* Пароизоляция, огне-биозащитная обработка, утеплитель конструкции крыши башни учтены в спецификации на л. 59

Име. № подл. Подпись и дата. Взам. инв. №

План кровли М 1:100

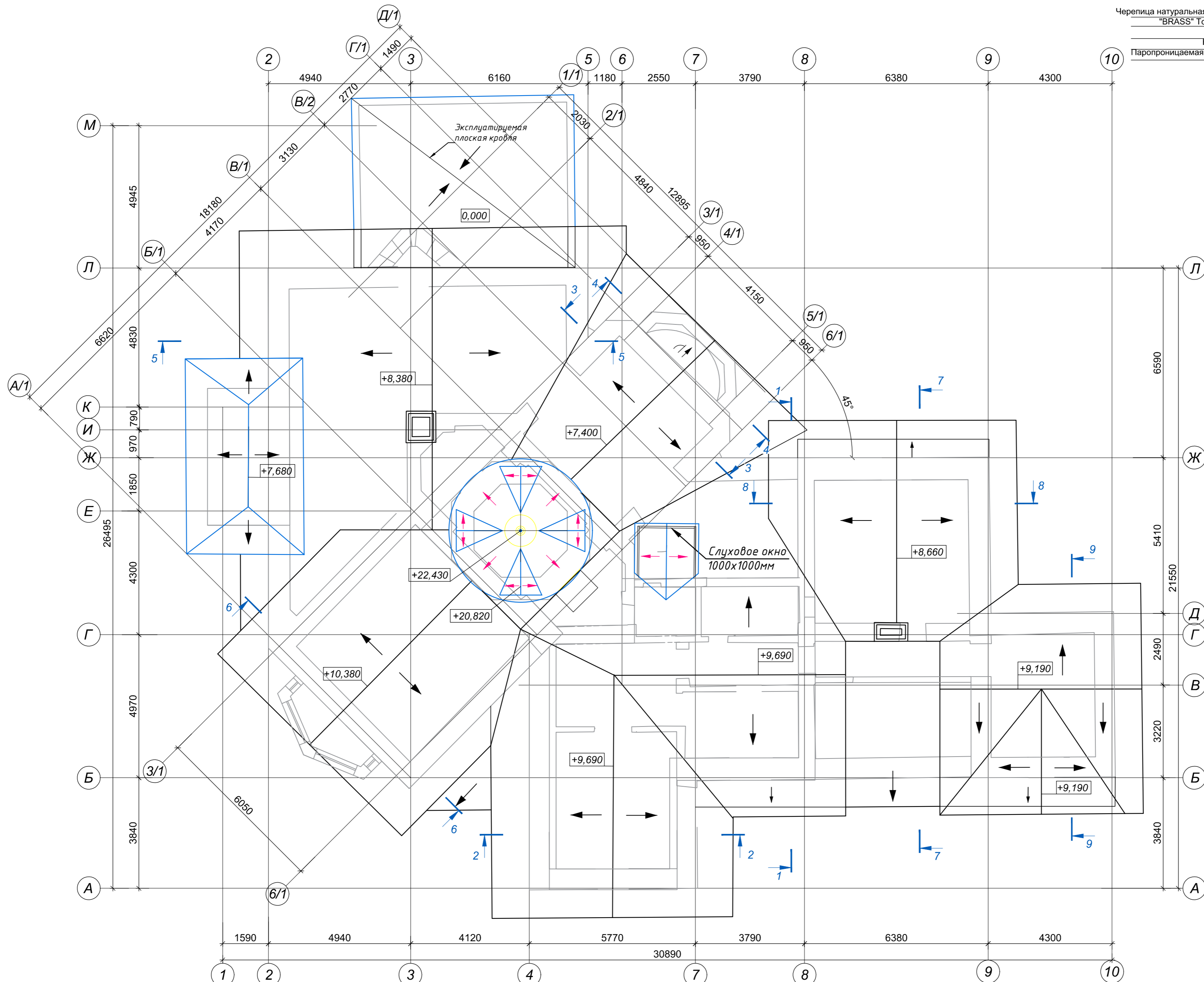

Слуховое окно

Черепица натуральная, аналогичная производителю "BRASS" Топаз 13V (Ангоб Медный) 20мм
Обрешетка доска 100x50(н)
Контробрешетка брус 50x50мм
Паропроницаемая мембрана DIVOROLL TOP RU

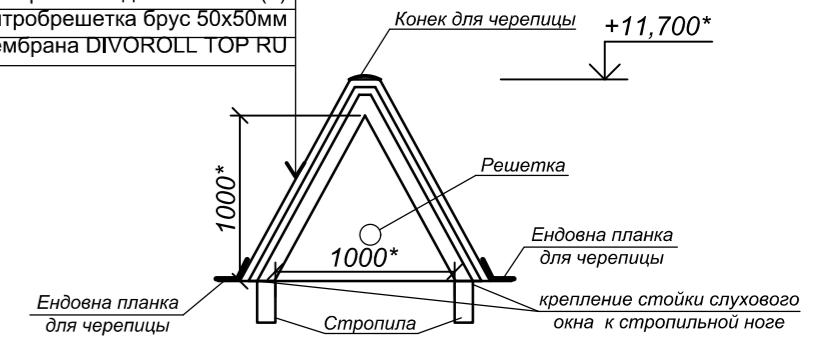

№	инв.	№
№	подпись	дата
№	инв.	№





0137200001220005158-ЭП.КР							
Муниципальное бюджетное учреждение «Музей истории города Обнинска»							
Изм.	Кол.уч.	Лист	№Док.	Подпись	Дата		
Разработал							
ГАП	Леонтьева	01.21					
ГИП	Иванкин	01.21					
Н.контр.	Лозгачёв	01.21					
«Проведение работ по приспособлению объекта культурного наследия регионального значения «Дом, в котором жили и работали художники Полное Василий Дмитриевич и Сергей Валентин Александрович и в первой строительства автономной электростанции Курчатова Игорь Васильевич, 1901, 1954 гг.» для современного использования (для размещения учреждения культуры) по адресу: Калужская область, г. Обнинск, ул. Пирогова, д.1»					Стадия	Лист	Листов
План кровли М 1:100					ЭП	16	
ООО РСК «НАСЛЕДИЕ» г. Саратов, Вавилова 51Б +7 (8452) 50-42-77, 77-55-29							

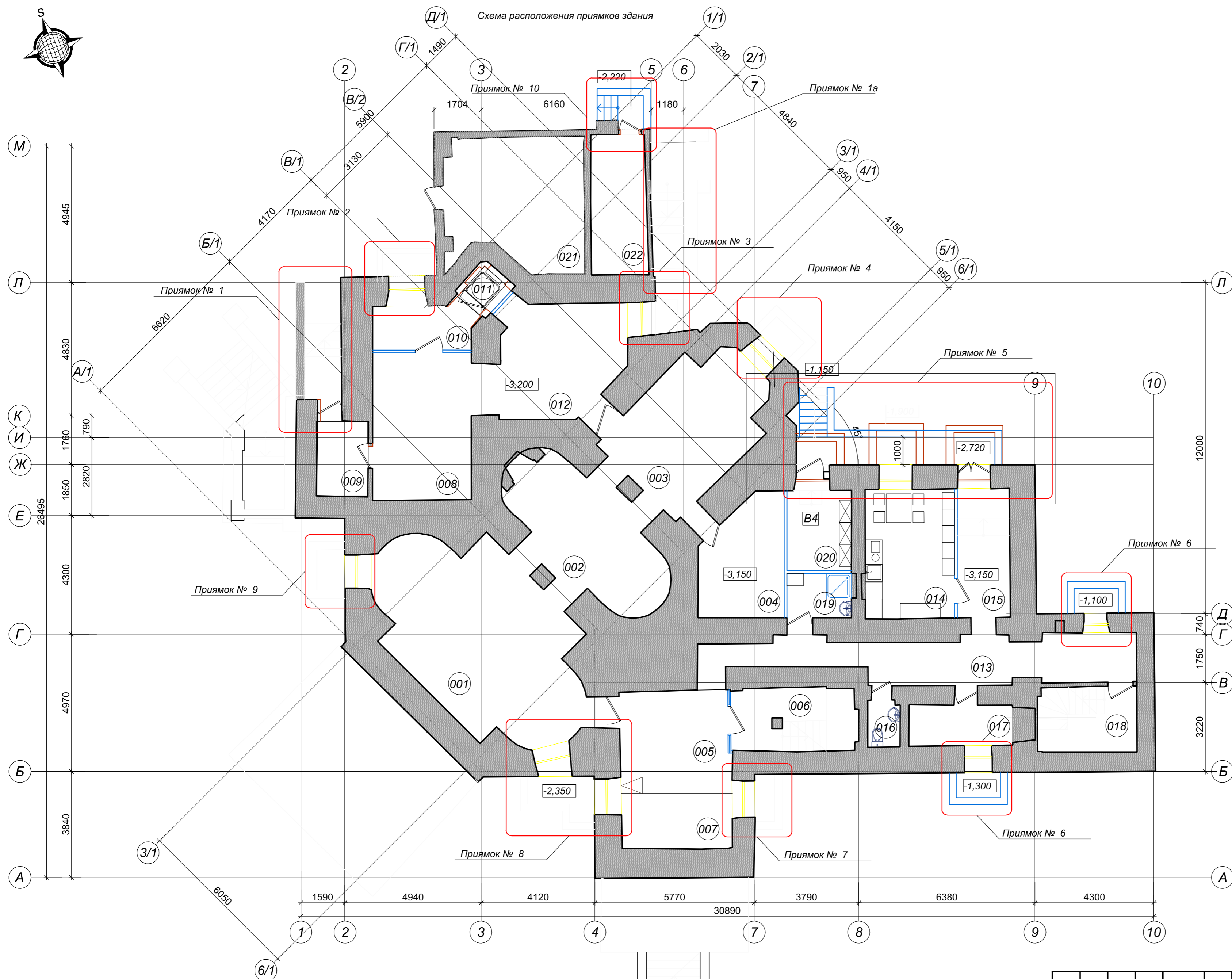

Схема расположения прямых здания



Условные обозначения:

-  - демонтаж существующих перегородок и конструкций
-  - новые перегородки
-  - пробиваемые проемы
-  - расширяемые проемы

инв. № подл.	
подпись и дата	
взам. инв. №	

0137200001220005158-ЭП.КР									
Муниципальное бюджетное учреждение «Музей истории города Обнинска»									
Изм.	Кол.уч.	Лист	№Док.	Подпись	Дата	«Работы по сохранению объекта культурного наследия регионального значения (приспособление для размещения учреждения культуры) «Дом, в котором жили и работали художники Паленов В.Д. и Серов В.А. и, в период строительства автомагистраль электростанции, Курчатков И.В., 1901, 1954 гг.», расположенного по адресу: Калужская область, г.Обнинск, ул. Лермонтова, д.1»	Стадия	Лист	Листов
Инженер		Подтяшкин		<i>[Signature]</i>	12.20		ЭП	17	
ГАП		Леонтьева		<i>[Signature]</i>	12.20				
ГИП		Иванкин		<i>[Signature]</i>	12.20				
Н.контр.		Лозгачёв		<i>[Signature]</i>	12.20	Схема расположения прямых здания	ООО РСК «НАСЛЕДИЕ» г. Саратов, Вавилова 51Б +7 (8452) 50-42-77, 77-55-29		



МБУ «Музей истории города Обнинска»

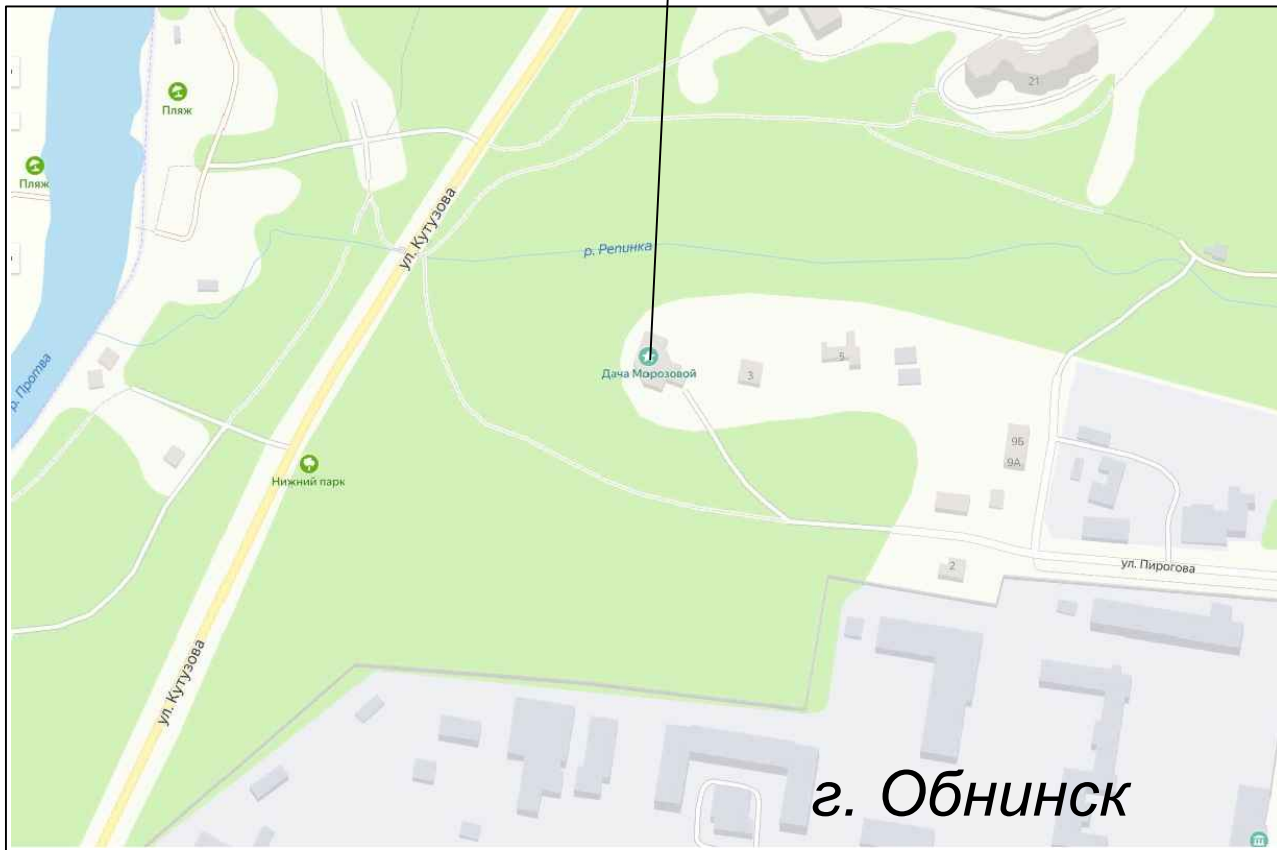

г. Обнинск

№ подл.	Изм.	Кол.уч.	Лист	№Док.	Подпись	Дата	0137200001220005158-ЭП.ПЗУ							
							Муниципальное бюджетное учреждение «Музей истории города Обнинска»							
инв. № подл.	Разработал	ГАП	Вертяева	Леонтьева	Михайлов	Н.контр.	Лозгачёв	12.20	12.20	12.20	«Работы по сохранению объекта культурного наследия регионального значения (приспособление для размещения учреждения культуры) «Дом, в котором жили и работали художники Полное В.Д. и Серов В.А. и, в период строительства атомной электростанции, Курчатова И.В., 1901..1954 гг.», расположенного по адресу: Калужская область, г.Обнинск, ул. Пирогова, д.1»	Стадия	Лист	Листов
												ЭП	1	4
							Ситуационный план. М 1:5000		ООО РСК «НАСЛЕДИЕ» г. Саратов, Вавилова 51Б +7 (8452) 50-42-77, 77-55-29					

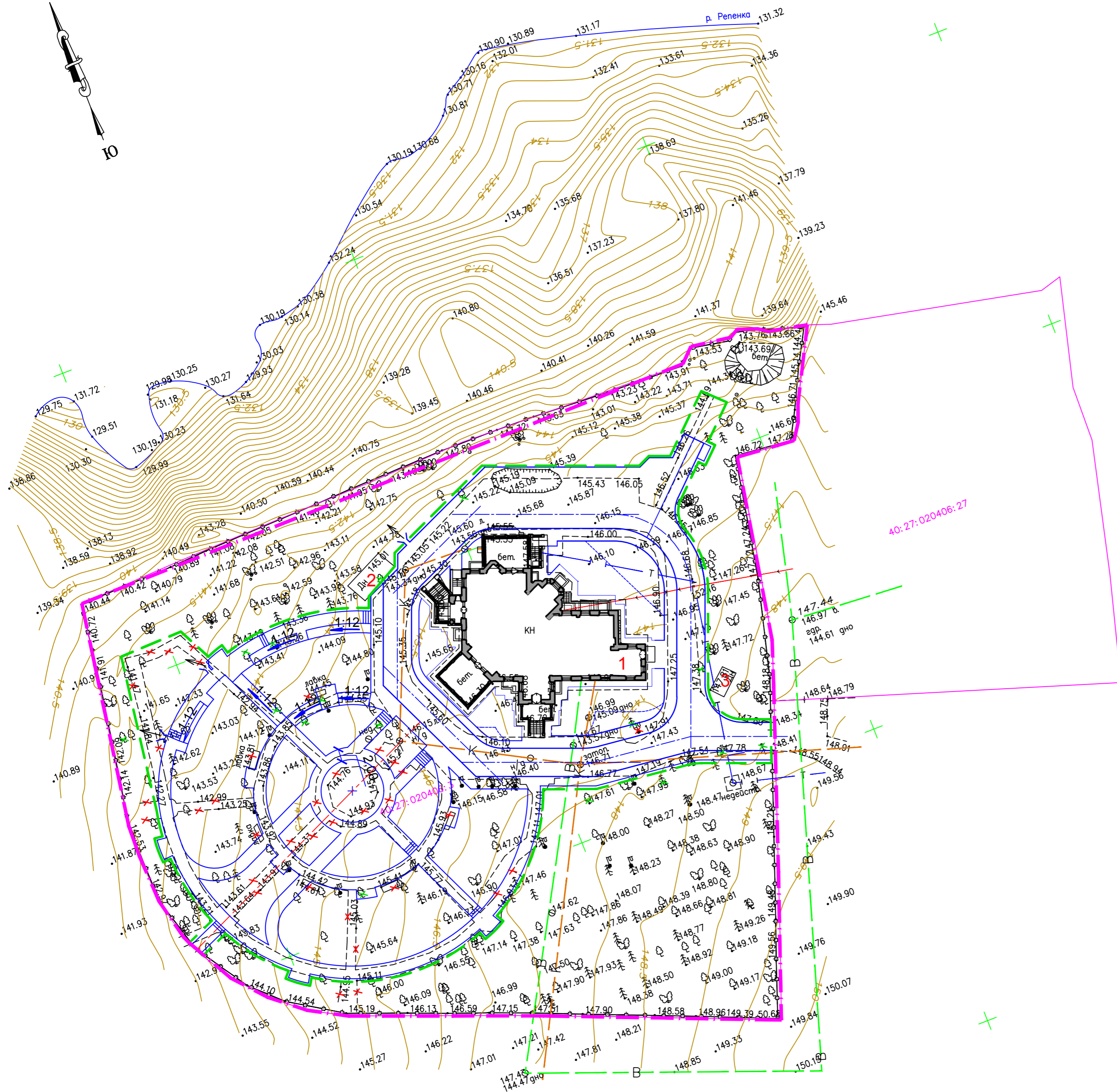
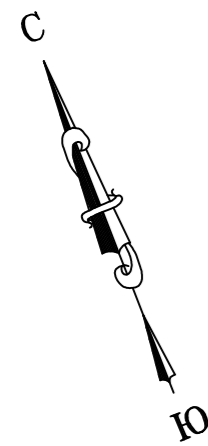

ВЕДОМОСТЬ ЖИЛЫХ И ОБЩЕСТВЕННЫХ ЗДАНИЙ И СООРУЖЕНИЙ

Номер на плане	Наименование и обозначение	Этажность	Количество		Площадь, м ²				Строительный объем, м ³	
			зданий	квартир	застройки		общая нормируемая		здания	всего
					здания	всего	здания	всего		
Здания, сооружения										
1	Здание музея - реконструкция	3	1	-	597,80	597,80	-	-	5125,00	5125,00
2	Здание нежилое- существующее	1	1	-	25,15	25,15	-	-		
3	Здание нежилое- существующее	1	1	-	10,32	10,32	-	-		

ТЕХНИКО-ЭКОНОМИЧЕСКИЕ ПОКАЗАТЕЛИ

НАИМЕНОВАНИЕ	Ед. изм.	По участку		В границах подсчета объемов работ	
		Кол., м.кв.	%	Кол., м.кв.	%
1. Площадь участка с кадастровым номером 40:27:020406:3	м2	9190,00	100	-	-
2. Площадь участка подсчета объемов работ	м2	-	-	5141,00	100
2. Площадь застройки	м2	633,27	7	633,27	12
3. Площадь проездов, тротуаров, дорожек	м2	2460,00	27	2460,00	48
4. Площадь зеленой зоны	м2	6096,73	66	2047,73	40
5. Коэффициент использования территории	%		34		60

УСЛОВНЫЕ ОБОЗНАЧЕНИЯ

- - - - - Граница отвода земельного участка
- - - - - Граница подсчета объемов работ
- Реконструируемое здание
- Деревья, подлежащие вырубке
- Демонтируемая скамья
- Покрытие проездов, тротуаров, подлежащее срезке

взам. инв. №
подпись и дата
инв. № подл.

0137200001220005158-ЭП.ПЗУ					
Муниципальное бюджетное учреждение «Музей истории города Обнинска»					
Изм.	Кол.уч.	Лист	№Док.	Подпись	Дата
Разработал	Вертяева	12.20			12.20
ГАП	Леонтьева	12.20			12.20
ГИП	Михайлов	12.20			12.20
Н.контр.	Лозгачёв	12.20			12.20
				«Работы по сохранению объекта культурного наследия регионального значения (приспособление для размещения учреждения культуры) «Дом, в котором жили и работали художники Полное В.Д. и Серов В.А. и, в период строительства автомобильной электростанции, Курчатова И.В., 1901, 1954 гг.», расположенного по адресу: Калужская область, г. Обнинск, ул. Пырьова, д.1»	
				Стадия	Лист
				ЭП	2
				ООО РСК «НАСЛЕДИЕ» г. Саратов, Вавилова 51Б +7 (8452) 50-42-77, 77-55-29	

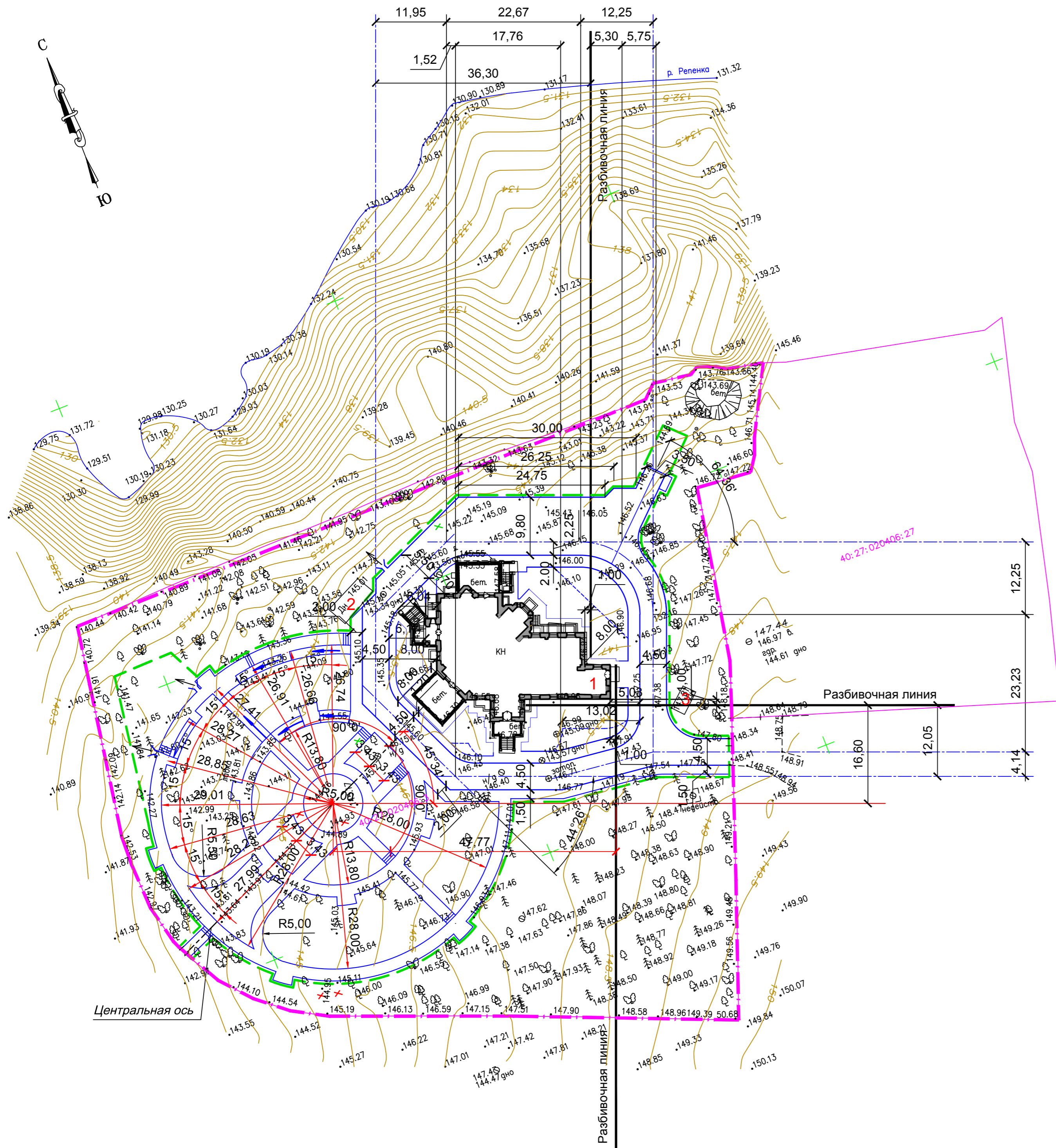
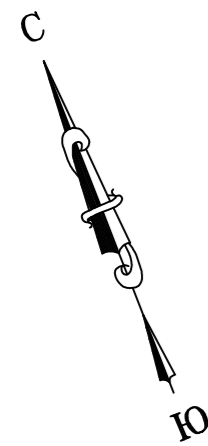

ВЕДОМОСТЬ ЖИЛЫХ И ОБЩЕСТВЕННЫХ ЗДАНИЙ И СООРУЖЕНИЙ

Номер на плане	Наименование и обозначение	Этажность	Количество		Площадь, м ²				Строительный объем, м ³	
			зданий		застройки		общая нормируемая		здания	всего
			зда-ния	все-го	зда-ния	всего	зда-ния	всего		
Здания, сооружения										
1	Здание музея - реконструкция	3	1	-	597,80	597,80	-	-	5125,00	5125,00
2	Здание нежилое- существующее	1	1	-	25,15	25,15	-	-		
3	Здание нежилое- существующее	1	1	-	10,32	10,32	-	-		

25

- Данный чертеж разработан на основании материалов инженерных изысканий в масштабе 1:500, выполненных система высот - Балтийская 1977г. система координат - МСК-40.
- Горизонтальная разбивка осей проектируемых проездов дана от разбивочных линий. Разбивочные линии проведены от разбивочного базиса. Разбивочным базисом является наружная грань стены существующего здания музея.
- Центр круговых прогулочных дорожек привязан к разбивочным линиям. В связи с необходимостью сохранности деревьев ценных пород третья от центра круговая дорожка запроектирована не симметрично:
 - горизонтальная разбивка южной половины круга выполнена радиусом 28,0м из центра круговых дорожек;
 - горизонтальная разбивка северной половины круга выполнена сплайном.
 Размеры даны из центра круговых дорожек до внутреннего края. Ширина тротуаров и дорожек на путях передвижения инвалидов принята 2,0м. Ширина тротуаров в стесненных условиях принята 1,20м.
- Размер кармана для скамьи - 3,0 x 1,5м.
- Размеры даны в метрах.

взам. инв. №	
подпись и дата	
инв. № подл.	

					0137200001220005158-ЭП.ПЗУ						
					Муниципальное бюджетное учреждение «Музей истории города Обнинска»						
Изм.	Кол.уч.	Лист	№Док.	Подпись	Дата	«Работы по сохранению объекта культурного наследия регионального значения (приспособление для размещения учреждения культуры) «Дом, в котором жили и работали художники Поленов В.Д. и Серов В.А. и в период строительства автомобильной электростанции. Курчатова И.В., 1901, 1954 гг.», расположенного по адресу: Калужская область, в Обнинске, ул. Пырьевых, д.1»			Стадия	Лист	Листов
Разработал	Вертяева	12.20		[Подпись]	12.20				ЭП	3	
ГАП	Леонтьева	12.20		[Подпись]	12.20						
ГИП	Михайлов	12.20		[Подпись]	12.20						
Н.контр.	Лозгачёв			[Подпись]	12.20	Разбивочный план. М 1:500			ООО РСК «НАСЛЕДИЕ» г. Саратов, Вавилова 51Б +7 (8452) 50-42-77, 77-55-29		

ВЕДОМОСТЬ ЖИЛЫХ И ОБЩЕСТВЕННЫХ ЗДАНИЙ И СООРУЖЕНИЙ

Номер на плане	Наименование и обозначение	Этажность	Количество		Площадь, м ²				Строительный объем, м ³	
			зданий	квартир	застройки	общая нормируемая	здания	всего	здания	всего
Здания, сооружения										
1	Здание музея - реконструкция	3	1	-	597,80	597,80	-	-	5125,00	5125,00
2	Здание нежилое- существующее	1	1	-	25,15	25,15	-	-		
3	Здание нежилое- существующее	1	1	-	10,32	10,32	-	-		

ВЕДОМОСТЬ ПРОЕЗДОВ, ПЛОЩАДОК, ТРОТУАРОВ

Условное изображение	НАИМЕНОВАНИЕ	Длина, м	Ширина, м	Площадь покрытия, м ²	Бордюр из бортового камня	
					Тип	Кол., пм.
Проезды. Тип А						
	Проезд	-	4,5	980,0	БР. 100.30.15	330
					БР. 300.45.18	6
Тротуары. Тип Б						
	Тротуар	-	-	1176,0	БР. 100.20.8	722
					БР. 100.30.15	102
					БР. 300.45.18	120
Тротуар. Тип В (тактильная плитка)						
	Тротуар	-	-	28,0	БР. 100.20.8	125
Отмостка. Тип Г (а/б)						
	Отмостка	-	-	184,0	БР. 100.20.8	116
Проезд. Тип Д (щебень)						
	Площадка	-	-	92,0	БР. 100.30.15	44

УСЛОВНЫЕ ОБОЗНАЧЕНИЯ

- Граница отвода земельного участка
- Граница подсчета объемов работ
- Реконструируемое здание
- Места сопряжения проезд-тротуар с учетом потребностей маломобильных групп населения
- Полоса из тактильной плитки
- Дорожная разметка 1.24.3 по ГОСТ Р 52289-2004

- Данный чертеж разработан на основании Разбивочного плана.
- Размеры даны в метрах.

					0137200001220005158-ЭП.ПЗУ		
					Муниципальное бюджетное учреждение «Музей истории города Обнинска»		
Изм.	Кол.уч.	Лист	№Док.	Подпись	Дата	«Работы по сохранению объекта культурного наследия регионального значения (приспособление для размещения учреждения культуры) «Дом, в котором жили и работали художники Полыев В.Д. и Серов В.А. в период строительства автомобильной электростанции. Курчатова И.В., 1901, 1954 гг.», расположенного по адресу: Калужская область, в Обнинске, ул. Пырьева, д.1»	
Разработал	Вертяева	12.20			12.20	Стадия	Лист
ГАП	Леонтьева	12.20			12.20	ЭП	4
ГИП	Михайлов	12.20			12.20	Листов	
Н.контр.	Лозгачёв	12.20			12.20	План благоустройства территории. М 1:500	
						ООО РСК «НАСЛЕДИЕ» г. Саратов, Вавилова 51Б +7 (8452) 50-42-77, 77-55-29	

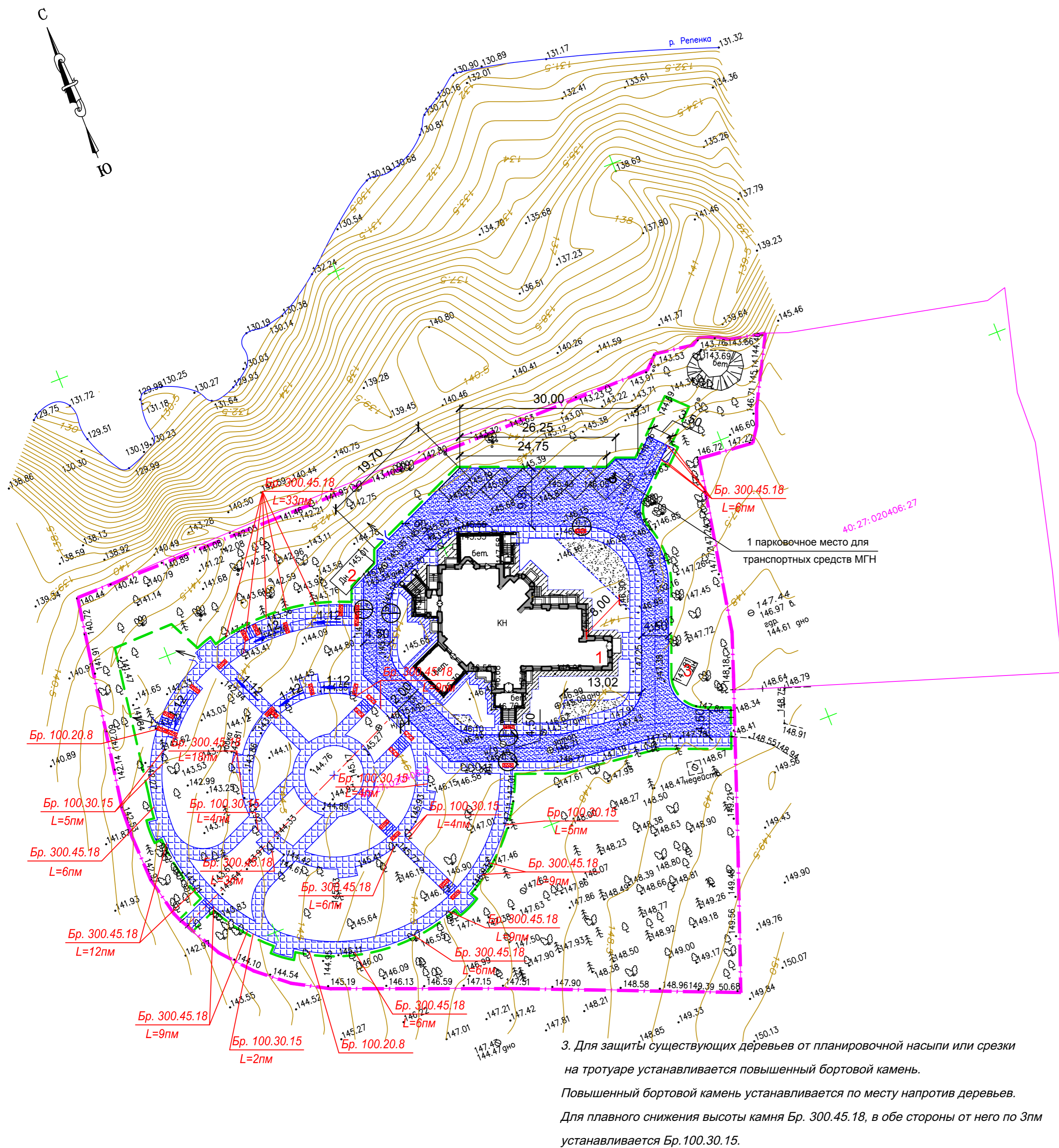

3. Для защиты существующих деревьев от планировочной насыпи или срезы на тротуаре устанавливается повышенный бортовой камень. Повышенный бортовой камень устанавливается по месту напротив деревьев. Для плавного снижения высоты камня Бр. 300.45.18, в обе стороны от него по 3пм устанавливается Бр. 100.30.15.

взам. инв. №
подпись и дата
инв. № подл.